

INFORME ARBOVIROSES 2025 SE 01 A SE 11

Quadro 1. Casos notificados de dengue, febre chikungunya e vírus zika, residentes em Cascavel, no período de 29/12/2024 a 15/03/2025, semana epidemiológica 11/2025.

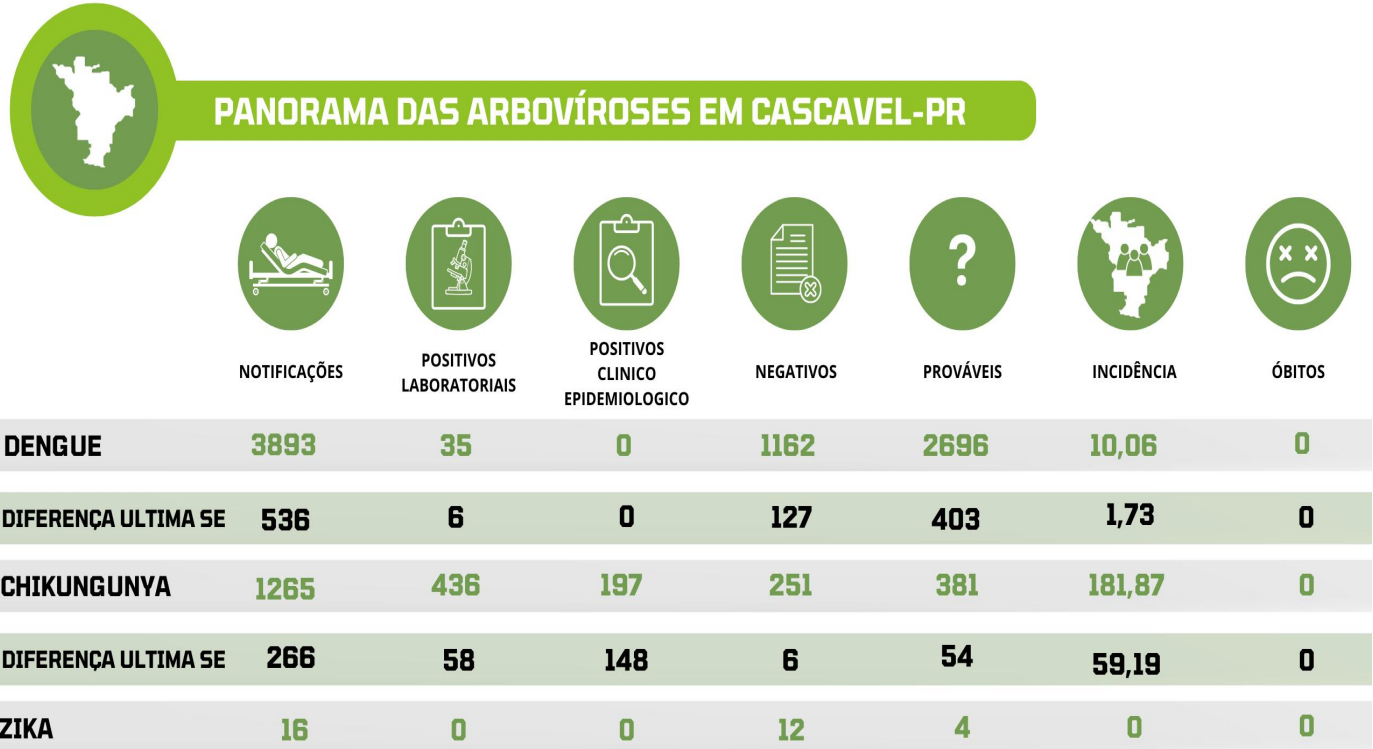

Fonte: Sesau/Dviep. Dados consultados do Sinan_Online. DBF: 19/03/2025. Dados preliminares de casos até dia 15/03/2025, sujeitos a alterações.

*Casos prováveis de arboviroses são a soma dos casos em investigação + inconclusivos.



MUNICÍPIO DE CASCAVEL
SECRETARIA DE SAÚDE - SESAU
DEPARTAMENTO DE VIGIÂNCIA EM SAÚDE - DVS
DIVISÃO DE VIGILÂNCIA EPIDEMIOLÓGICA - VIEP

Tabela 1. Número de casos positivos de dengue por semana epidemiológica. N= 35

ANO	SEMANA EPIDEMIOLÓGICA	PERÍODO	Nº DE CASOS
2025	01	29/12/2024 a 04/01/2025	5
2025	02	05/01/2025 a 11/01/2025	6
2025	03	12/01/2025 a 18/01/2025	4
2025	04	19/01/2025 a 25/01/2025	2
2025	05	26/01/2025 a 02/02/2025	5
2025	06	03/02/2025 a 08/02/2025	1
2025	07	09/02/2025 a 15/02/2025	5
2025	08	16/02/2025 a 22/02/2025	3
2025	09	23/02/2025 a 01/03/2025	3
2025	10	02/03/2025 a 08/03/2025	0
2025	11	09/03/2025 a 15/03/2025	1

Fonte: Sesau/Dviep. Dados consultados do Sinan_Online. DBF: 19/03/2025. Dados preliminares de casos até dia 15/03/2025, sujeitos a alterações.

Tabela 2. Número de casos positivos de chikungunya por semana epidemiológica. N= 633

ANO	SEMANA EPIDEMIOLÓGICA	PERÍODO	Nº DE CASOS
2025	01	29/12/2024 a 04/01/2025	50
2025	02	05/01/2025 a 11/01/2025	47
2025	03	12/01/2025 a 18/01/2025	47
2025	04	19/01/2025 a 25/01/2025	52
2025	05	26/01/2025 a 01/02/2025	69
2025	06	03/02/2025 a 08/02/2025	74
2025	07	09/02/2025 a 15/02/2025	82
2025	08	16/02/2025 a 22/02/2025	72
2025	09	23/02/2025 a 01/03/2025	47
2025	10	02/03/2025 a 08/03/2025	56
2025	11	09/03/2025 a 15/03/2025	37

Fonte: Sesau/Dviep. Dados consultados do Sinan_Online. DBF: 19/03/2025. Dados preliminares de casos até dia 15/03/2025, sujeitos a alterações.

Gerente Divisão de Vigilância Epidemiológica - Beatriz Tambosi
Diretora de Vigilância em Saúde - Rozane Apª W. Campiol
Secretário Municipal de Saúde - Ali Hassan Haidar

Gráfico 1. Número de notificações de Dengue, por Semana Epidemiológica (SE), por data de início dos sintomas, residentes em Cascavel-PR, SE 01/2025 (29/12/2024) a SE 10/2025 (08/03/2025). N= 3893

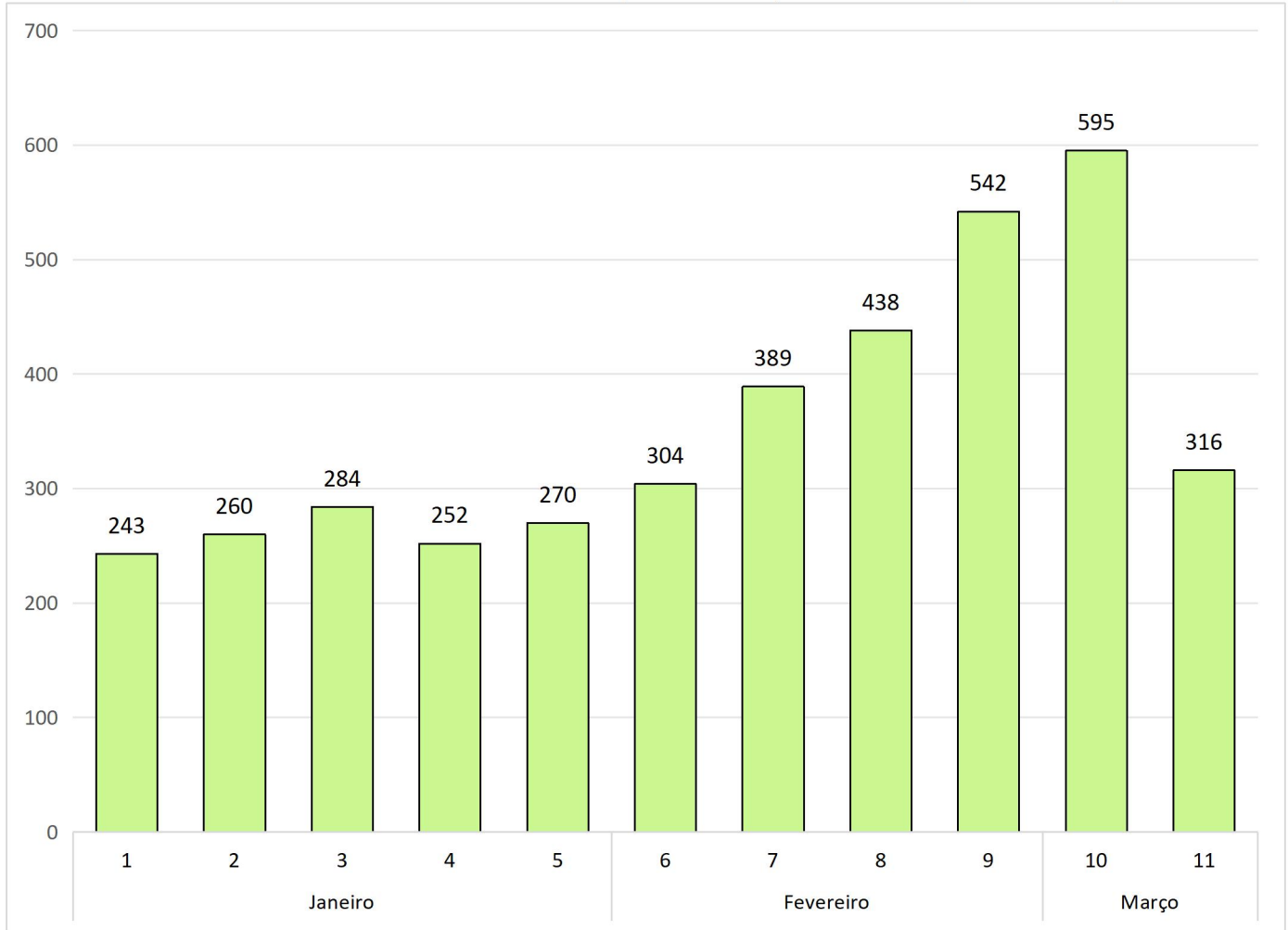

Fonte: Sesau/Dviep. Dados consultados do Sinan_Online. DBF: 19/03/2025. Dados preliminares de casos até dia 15/03/2025, sujeitos a alterações.

Gerente Divisão de Vigilância Epidemiológica - Beatriz Tambosi

Diretora de Vigilância em Saúde - Rozane Apª W. Campiol

Secretário Municipal de Saúde - Ali Hassan Haidar

Gráfico 2. Número total de notificações de Dengue, por unidade notificadora*, residentes em Cascavel-PR, SE 01/2025 (29/12/2024) a SE 10/2025 (08/03/2025). N= 3609

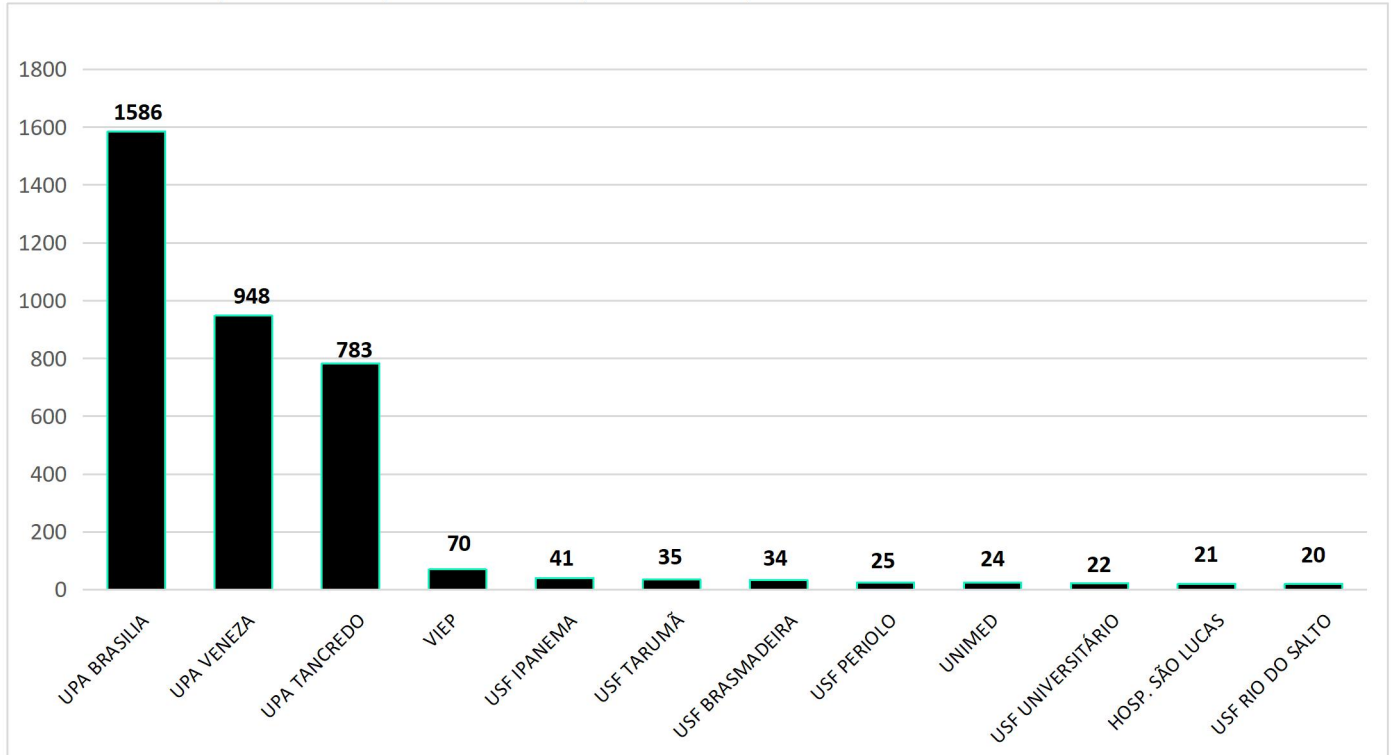

Fonte: Sesau/Dviep. Dados consultados do Sinan_Online. DBF: 19/03/2025. Dados preliminares de casos até dia 15/03/2025, sujeitos a alterações.

*Unidades notificadoras com 20 ou mais notificações, que no total, representam 92,7% das notificações.

Gráfico 3. Número de casos positivos de Dengue, por bairro de residência, residentes em Cascavel-PR, SE 01/2025 (29/12/2024) a SE 10/2025 (08/03/2025). N= 35

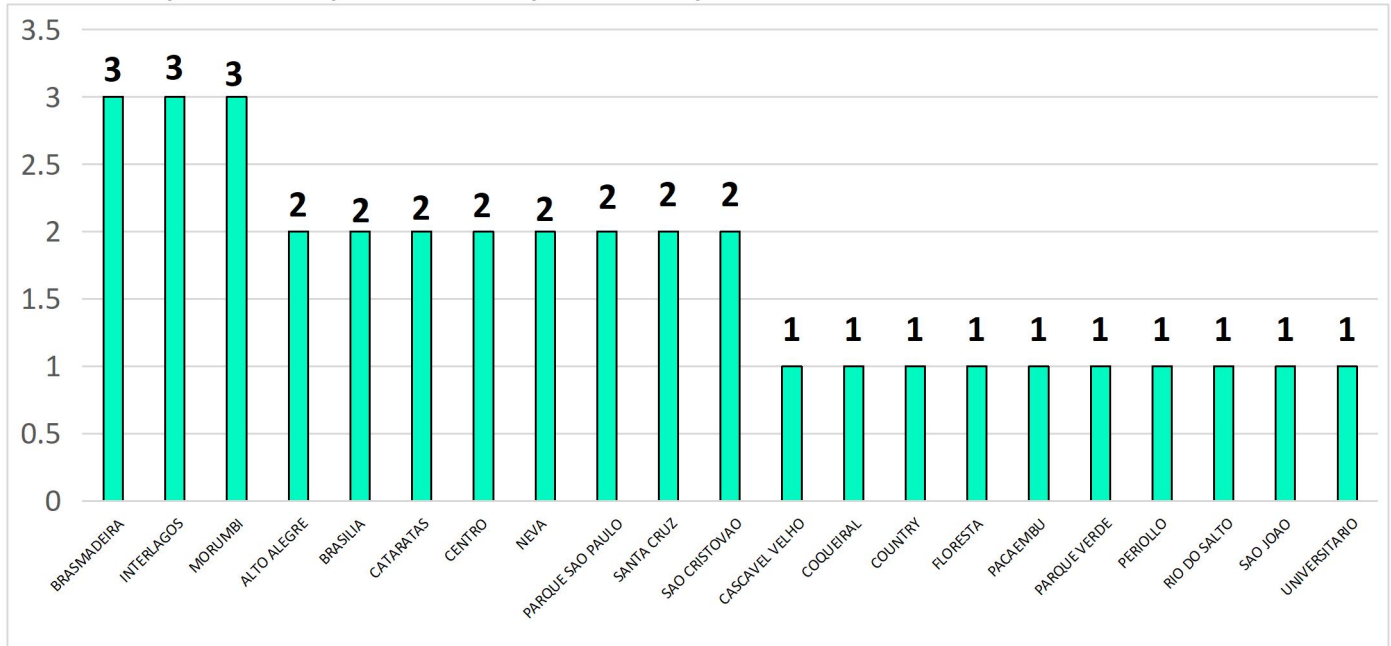

Fonte: Sesau/Dviep. Dados consultados do Sinan_Online. DBF: 19/03/2025. Dados preliminares de casos até dia 15/03/2025, sujeitos a alterações.

Gerente Divisão de Vigilância Epidemiológica - Beatriz Tambosi

Diretora de Vigilância em Saúde - Rozane Ap^a W. Campiol

Secretário Municipal de Saúde - Ali Hassan Haidar

Mapa 1. Incidência de casos positivos de Dengue por bairro de residência, residentes em Cascavel-PR, SE 01/2025 (29/12/2024) a SE 10/2025 (08/03/2025). N= 35

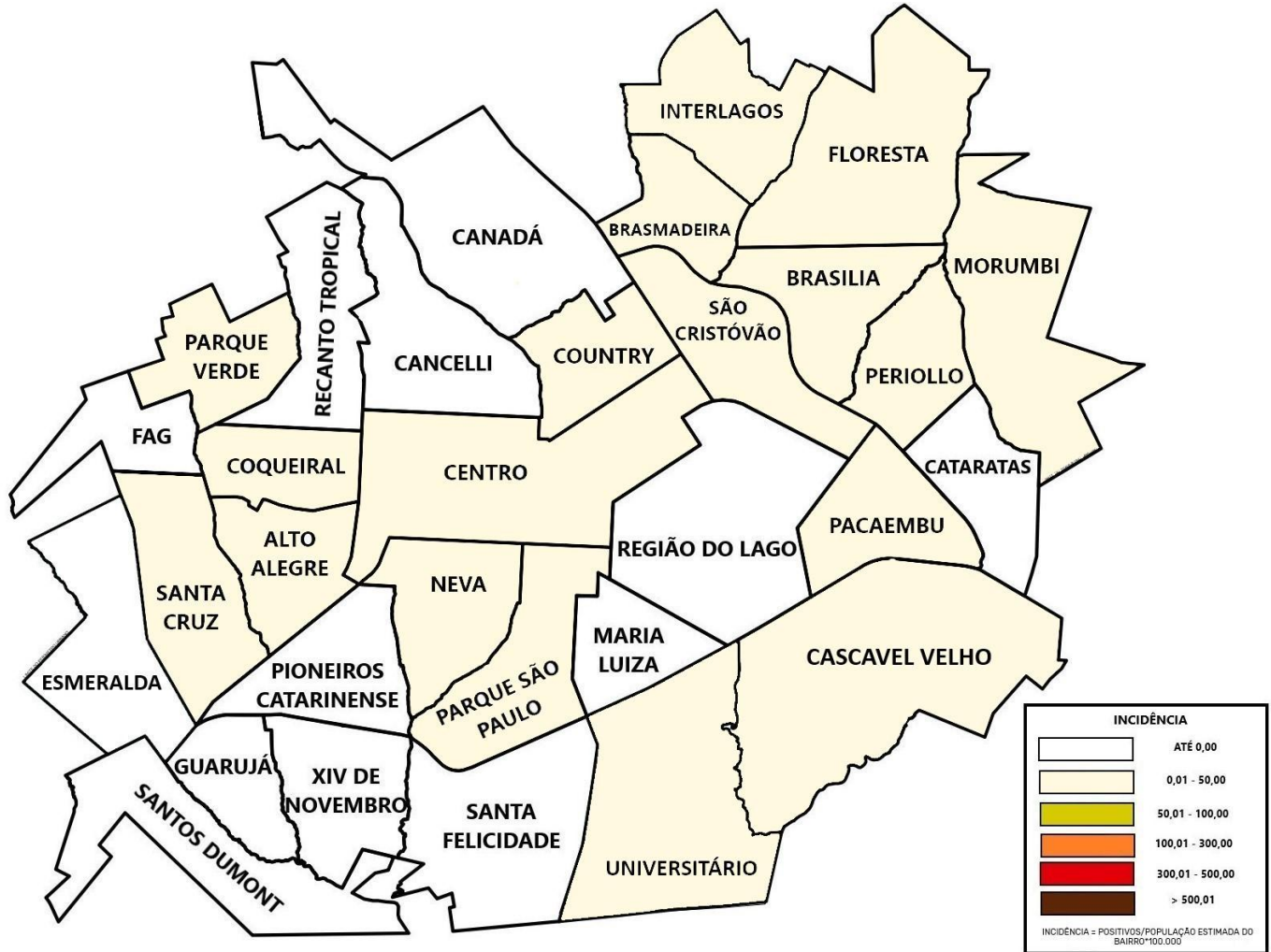

Fonte: Sesau/Dviep. Dados consultados do Sinan_Online. DBF: 19/03/2025. Dados preliminares de casos até dia 15/03/2025, sujeitos a alterações.

Gráfico 4. Percentual das amostras tipificadas de dengue, dos casos autoctones, residentes em Cascavel-PR, SE 01/2025 (29/12/2024) a SE 10/2025 (08/03/2025). N= 6

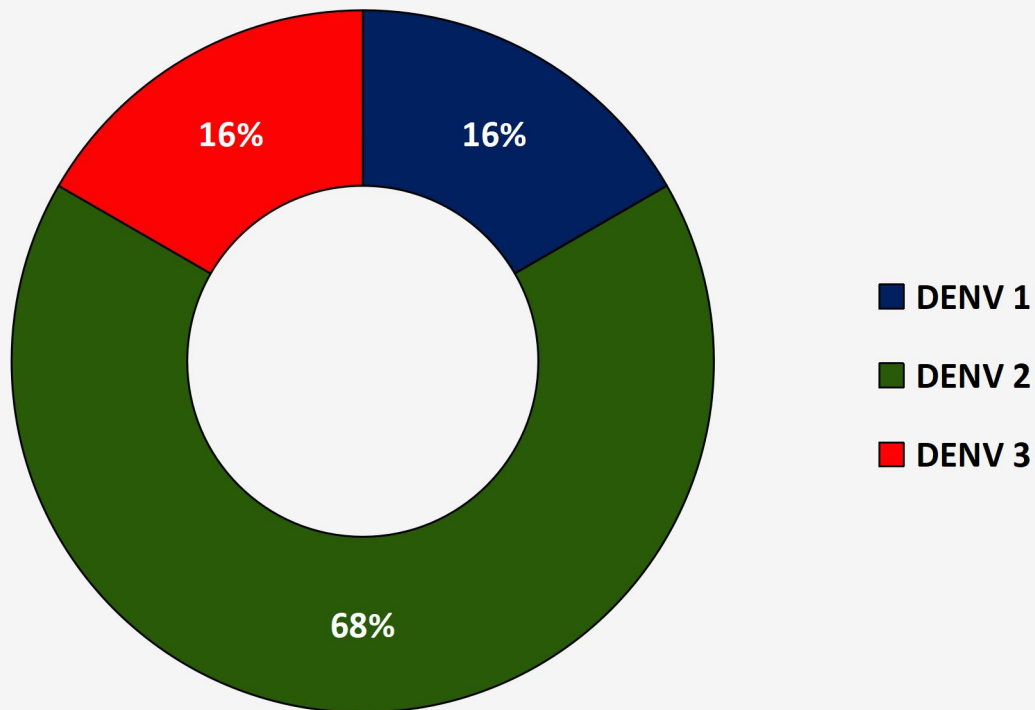

Fonte: Sesau/Dviep. Dados consultados do Sinan_Online. DBF: 19/03/2025. Dados preliminares de casos até dia 15/03/2025, sujeitos a alterações.

Gerente Divisão de Vigilância Epidemiológica - Beatriz Tambosi

Diretora de Vigilância em Saúde - Rozane Apª W. Campiol

Secretário Municipal de Saúde - Ali Hassan Haidar

Mapa 2. Incidência de casos positivos de Chikungunya por bairro de residência, residentes em Cascavel-PR, SE 01/2025 (29/12/2024) a SE 10/2025 (08/03/2025). N= 633

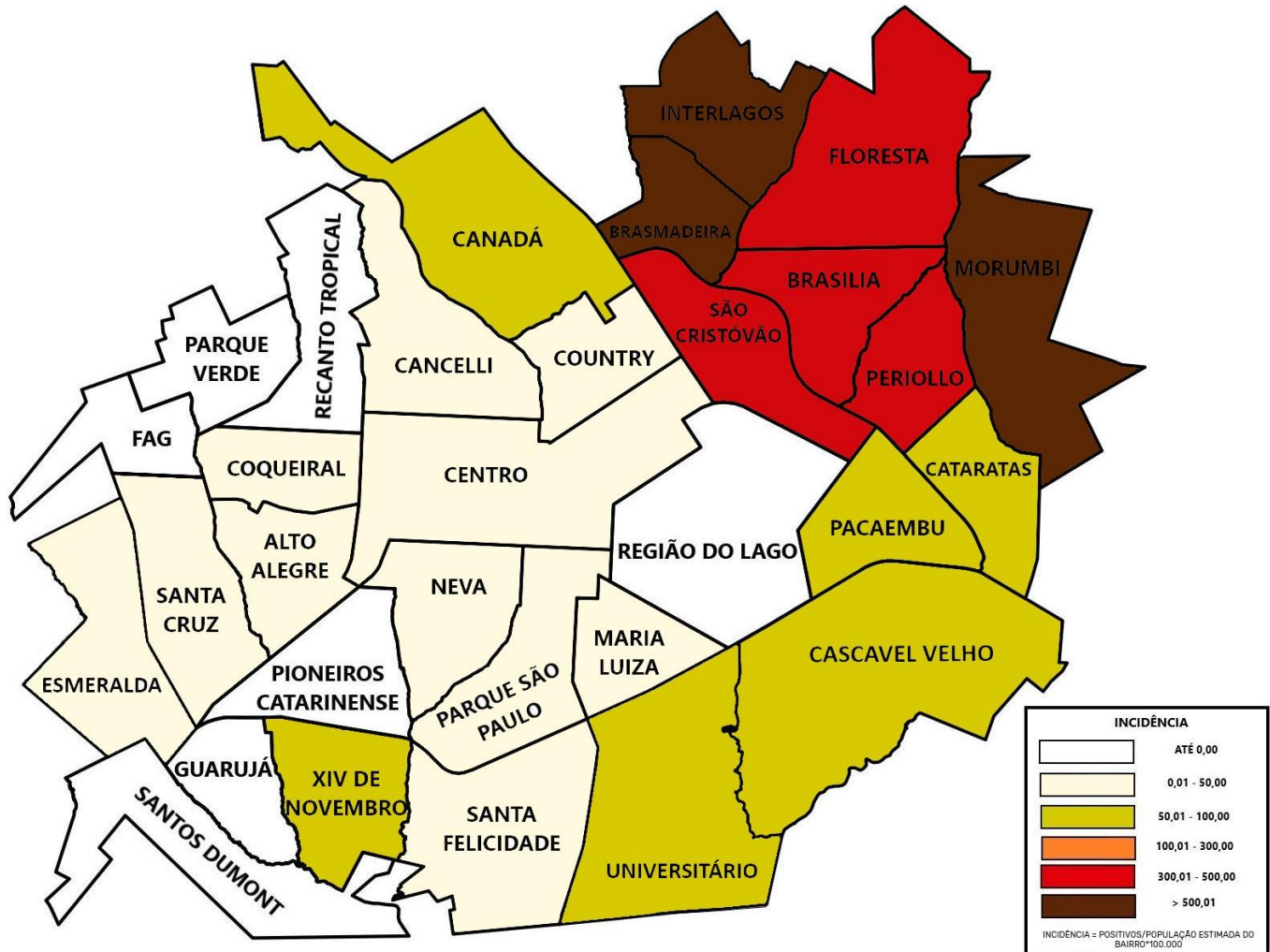

Fonte: Sesau/Dviep. Dados consultados do Sinan_Online. DBF: 19/03/2025. Dados preliminares de casos até dia 15/03/2025, sujeitos a alterações.

Gráfico 5. Número total de notificações de Chikungunya, por unidade notificadora*, residentes em Cascavel-PR, SE 01/2025 (29/12/2024) a SE 10/2025 (08/03/2025). N= 1122

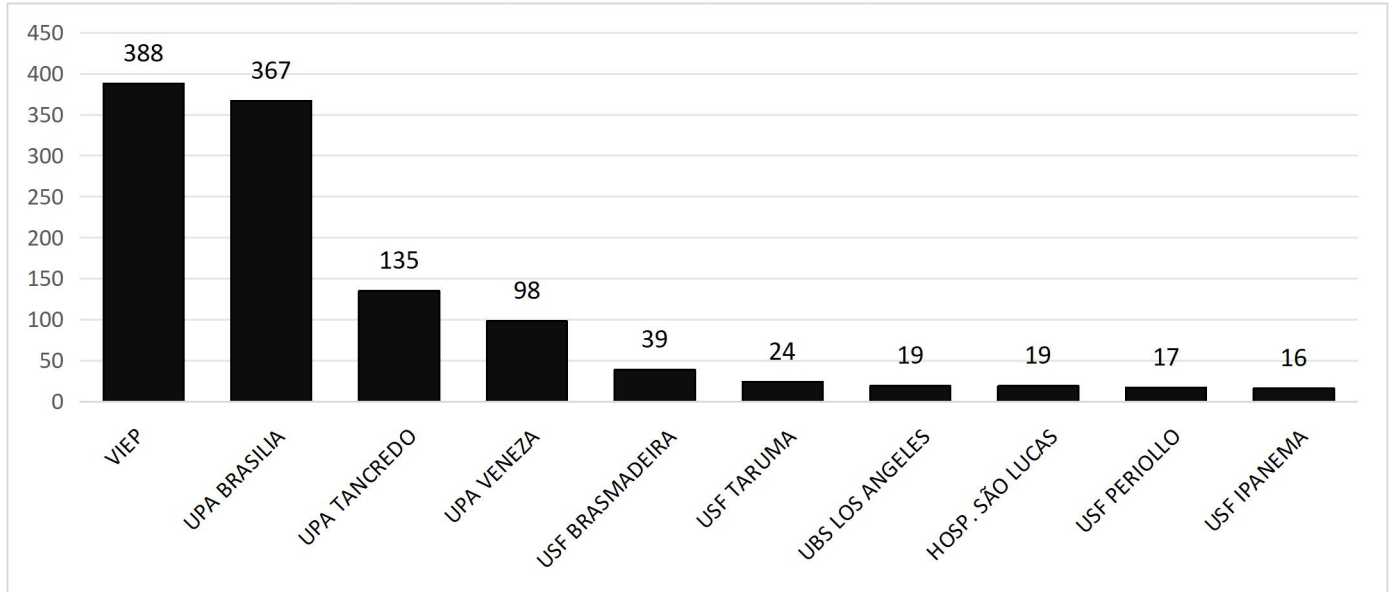

Fonte: Sesau/Dviep. Dados consultados do Sinan_Online. DBF: 19/03/2025. Dados preliminares de casos até dia 15/03/2025, sujeitos a alterações.

*Unidades notificadoras com 15 ou mais notificações, que no total, representam 88,7% das notificações.

Gráfico 6. Número de casos positivos de Chikungunya, por bairro de residência, residentes em Cascavel-PR, SE 01/2025 (29/12/2024) a SE 10/2025 (08/03/2025). N= 633

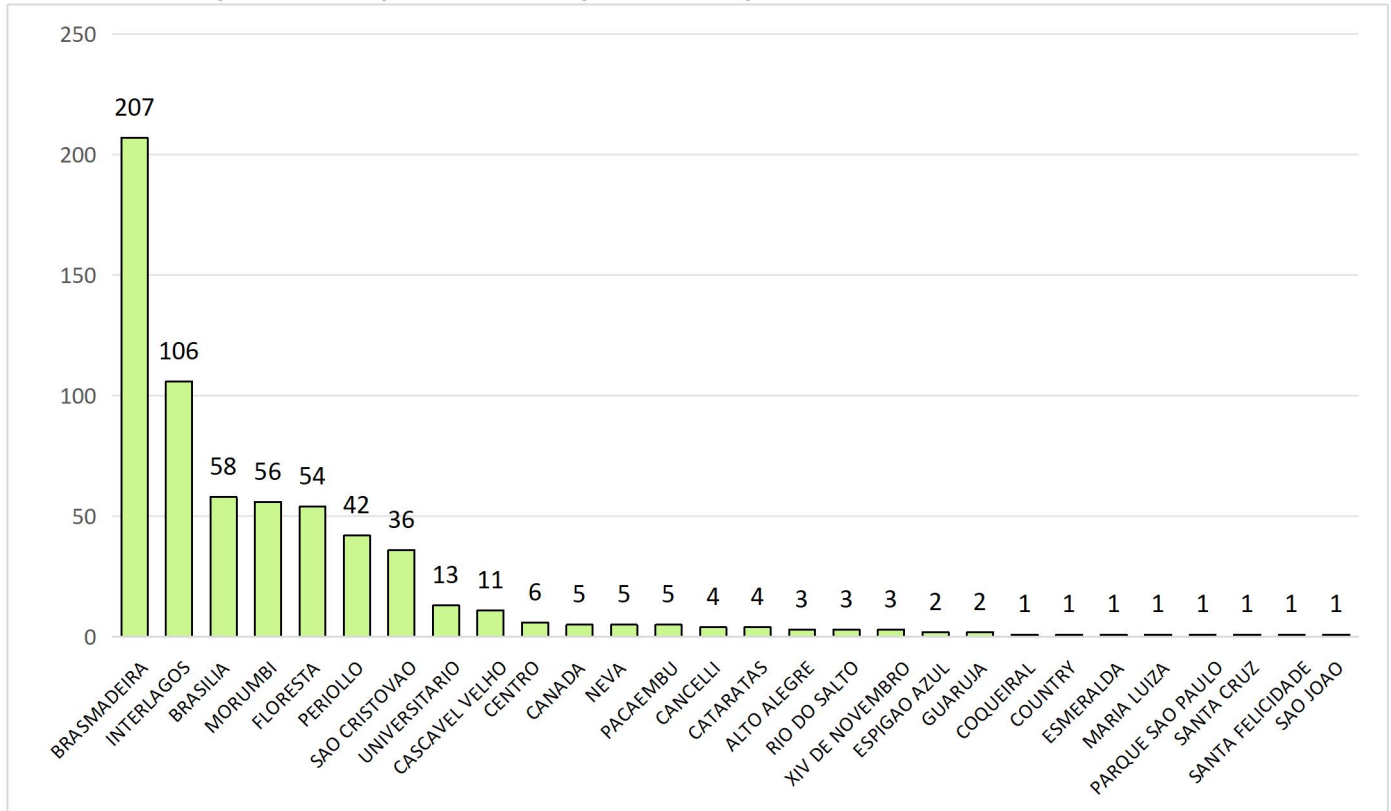

Fonte: Sesau/Dviep. Dados consultados do Sinan_Online. DBF: 19/03/2025. Dados preliminares de casos até dia 15/03/2025, sujeitos a alterações.

Gerente Divisão de Vigilância Epidemiológica - Beatriz Tambosi

Diretora de Vigilância em Saúde - Rozane Apª W. Campiol

Secretário Municipal de Saúde - Ali Hassan Haidar

Gráfico 7. Número de casos positivos de chikungunya, por unidade de saúde de abrangência, residentes em Cascavel-PR, SE 01/2025 (29/12/2024) a SE 10/2025 (08/03/2025). N= 633

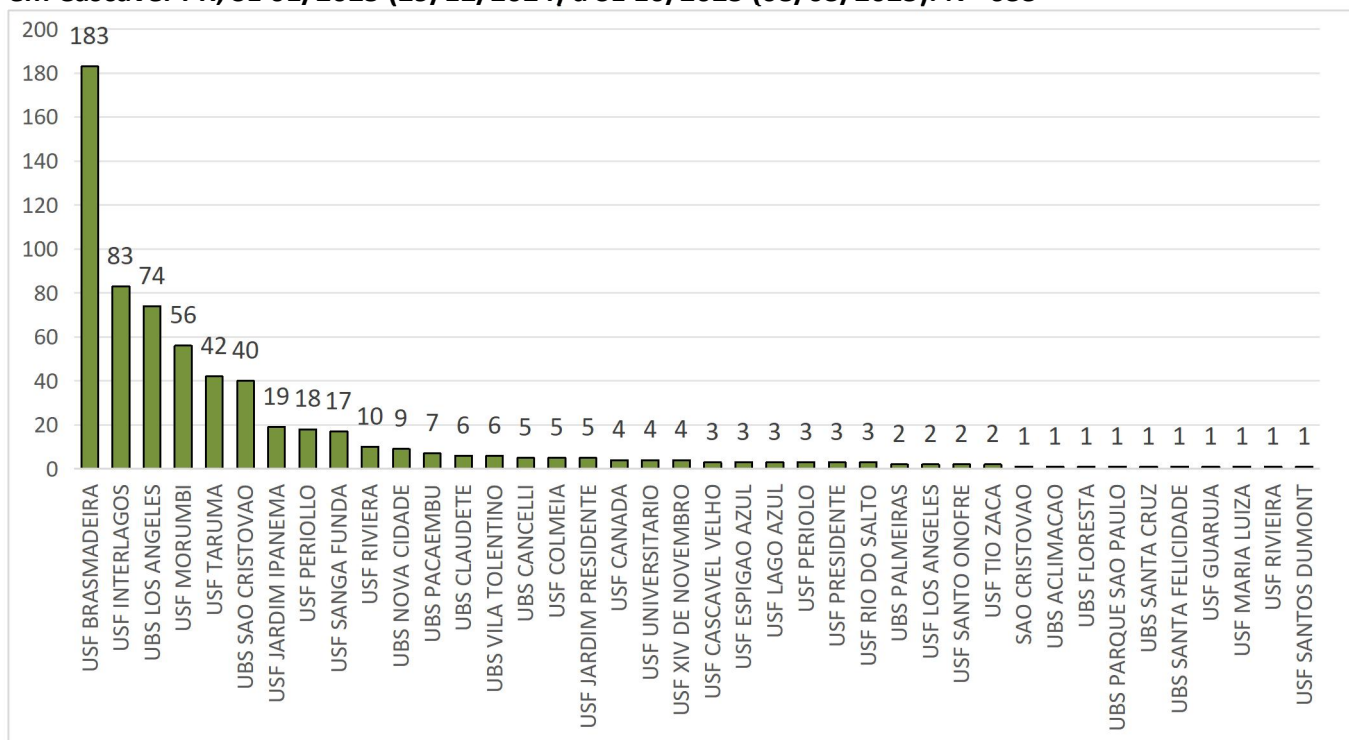

Fonte: Sesau/Dviep. Dados consultados do Sinan_Online. DBF: 19/03/2025. Dados preliminares de casos até dia 15/03/2025, sujeitos a alterações.

Gráfico 8. Número de casos positivos de chikungunya, residentes em Cascavel-PR, ano epidemiológico de 2024 e 2025, por semana epidemiológica.

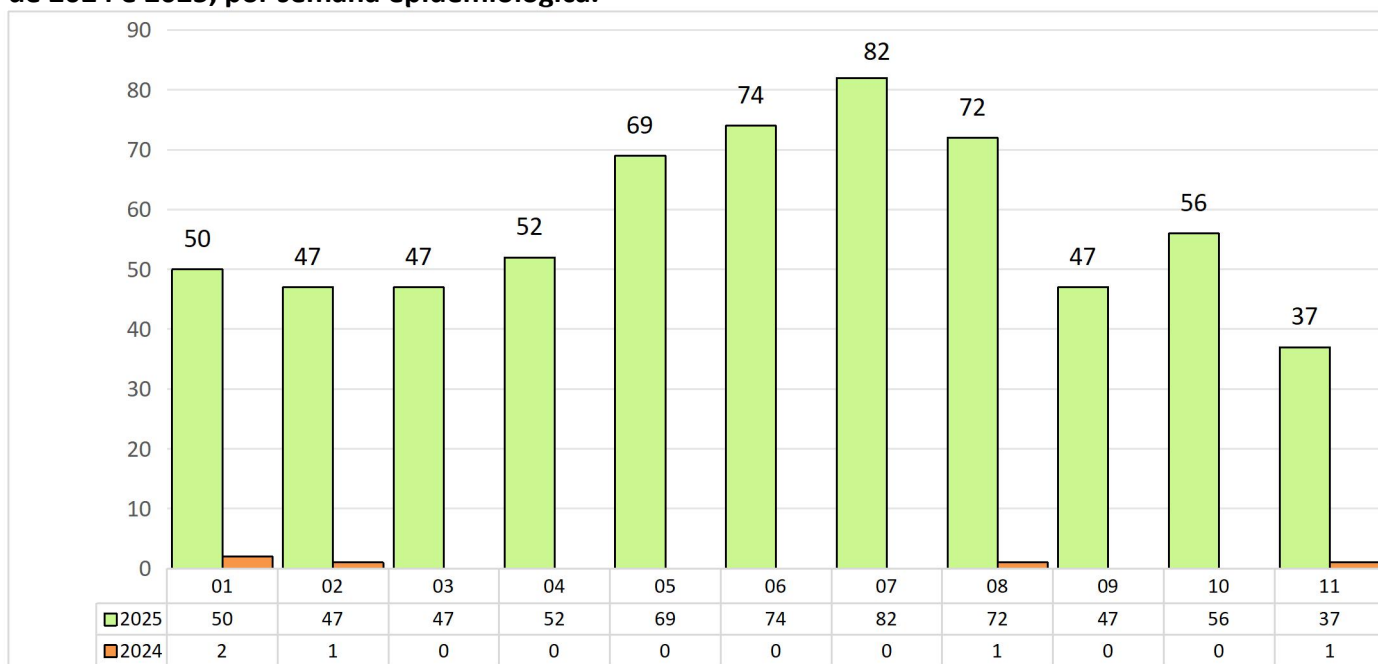

Fonte: Sesau/Dviep. Dados consultados do Sinan_Online. DBF: 19/03/2025. Dados preliminares de casos até dia 15/03/2025, sujeitos a alterações.

Gerente Divisão de Vigilância Epidemiológica - Beatriz Tambosi

Diretora de Vigilância em Saúde - Rozane Apª W. Campiol

Secretário Municipal de Saúde - Ali Hassan Haidar

INFORME ARBOVIROSES 2024 SE 01 A SE 52

Este Informe Epidemiológico de Arboviroses apresenta os dados de dengue, zika e chikungunya registrados no calendário epidemiológico de 2024. O calendário 2024 iniciou na semana 01/2024 (31/12/2023) até a semana 52/2024 (28/12/2024).

Quadro 1. Casos notificados de dengue, febre chikungunya e vírus zika, residentes em Cascavel, no período de 31/12/2023 (SE 01/2024) a 28/12/2024, (SE 52/2024).

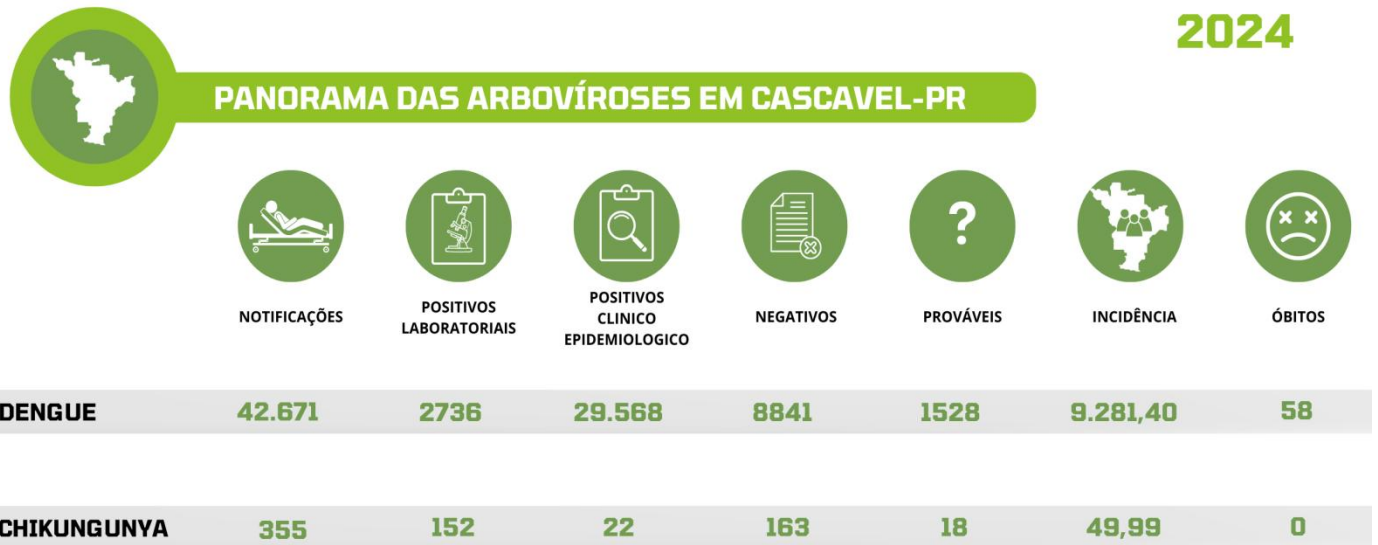

Fonte: Sesau/Dviep. Dados consultados do Sinan_Online. DBF: 06/03/2025. Dados preliminares de casos até dia 28/12/2024, sujeitos a alterações.

*Casos prováveis de arboviroses são a soma dos casos em investigação + inconclusivos.



MUNICÍPIO DE CASCAVEL
SECRETARIA DE SAÚDE - SESAU
DEPARTAMENTO DE VIGIÂNCIA EM SAÚDE - DVS
DIVISÃO DE VIGILÂNCIA EPIDEMIOLÓGICA - VIEP

Tabela 1. Número de casos positivos de dengue por semana epidemiológica. N= 32.304

ANO	SEMANA EPIDEMIOLÓGICA	PERÍODO	Nº DE CASOS
2024	01	31/12/2023 a 06/01/2024	92
2024	02	07/01/2024 a 13/01/2024	124
2024	03	14/01/2024 a 20/01/2024	274
2024	04	21/01/2024 a 27/01/2024	388
2024	05	28/01/2024 a 03/02/2024	488
2024	06	04/02/2024 a 10/02/2024	824
2024	07	11/02/2024 a 17/02/2024	1195
2024	08	18/02/2024 a 24/02/2024	1910
2024	09	25/02/2024 a 02/03/2024	2051
2024	10	03/03/2024 a 09/03/2024	2929
2024	11	10/03/2024 a 16/03/2024	3367
2024	12	17/03/2024 a 23/03/2024	2905
2024	13	24/03/2024 a 30/03/2024	2779
2024	14	31/03/2024 a 06/04/2024	2357
2024	15	07/04/2024 a 13/04/2024	2096
2024	16	14/04/2024 a 20/04/2024	1602
2024	17	21/04/2024 a 27/04/2024	1153
2024	18	28/04/2024 a 04/05/2024	1209
2024	19	05/05/2024 a 11/05/2024	1260
2024	20	12/05/2024 a 18/05/2024	1135
2024	21	19/05/2024 a 25/05/2024	673
2024	22	26/05/2024 a 01/06/2024	358
2024	23	02/06/2024 a 08/06/2024	255
2024	24	09/06/2024 a 15/06/2024	302
2024	25	16/06/2024 a 22/06/2024	225
2024	26	23/06/2024 a 29/06/2024	118
2024	27	30/06/2024 a 06/07/2024	87
2024	28	07/07/2024 a 13/07/2024	29
2024	29	14/07/2024 a 20/07/2024	45
2024	30	21/07/2024 a 27/07/2024	32
2024	31	28/07/2024 a 03/08/2024	3
2024	32	04/08/2024 a 10/08/2024	2
2024	33	11/08/2024 a 17/08/2024	2
2024	34	18/08/2024 a 24/08/2024	0
2024	35	25/08/2024 a 31/08/2024	2
2024	36	01/09/2024 a 07/09/2024	2
2024	37	08/09/2024 a 14/09/2024	3
2024	38	15/09/2024 a 21/09/2024	0
2024	39	22/09/2024 a 28/09/2024	1
2024	40	29/09/2024 a 05/10/2024	1
2024	41	06/10/2024 a 12/10/2024	0
2024	42	13/10/2024 a 19/10/2024	1
2024	43	20/10/2024 a 26/10/2024	3
2024	44	27/10/2024 a 02/11/2024	3
2024	45	03/11/2024 a 09/11/2024	3
2024	46	10/11/2024 a 16/11/2024	1
2024	47	17/11/2024 a 23/11/2024	3
2024	48	24/11/2024 a 30/11/2024	3
2024	49	01/12/2024 a 07/12/2024	3
2024	50	08/12/2024 a 14/12/2024	4
2024	51	15/12/2024 a 21/12/2024	0
2024	52	22/12/2024 a 28/12/2024	2

Fonte: Sesau/Dviep. Dados consultados do Sinan_Online. DBF: 06/03/2025. Dados preliminares de casos até dia 28/12/2024, sujeitos a alterações.

Gerente Divisão de Vigilância Epidemiológica - Beatriz Tambosi
Diretora de Vigilância em Saúde - Rozane Ap^a W. Campiol
Secretário Municipal de Saúde - Ali Hassan Haidar



MUNICÍPIO DE CASCAVEL
SECRETARIA DE SAÚDE - SESAU
DEPARTAMENTO DE VIGIÂNCIA EM SAÚDE - DVS
DIVISÃO DE VIGILÂNCIA EPIDEMIOLÓGICA - VIEP

Tabela 2. Número de casos positivos de chikungunya por semana epidemiológica. N= 174

ANO	SEMANA EPIDEMIOLÓGICA	PERÍODO	Nº DE CASOS
2024	01	31/12/2023 a 06/01/2024	2
2024	02	07/01/2024 a 13/01/2024	1
2024	03	14/01/2024 a 20/01/2024	0
2024	04	21/01/2024 a 27/01/2024	0
2024	05	28/01/2024 a 03/02/2024	0
2024	06	04/02/2024 a 10/02/2024	0
2024	07	11/02/2024 a 17/02/2024	0
2024	08	18/02/2024 a 24/02/2024	1
2024	09	25/02/2024 a 02/03/2024	0
2024	10	03/03/2024 a 09/03/2024	0
2024	11	10/03/2024 a 16/03/2024	1
2024	12	17/03/2024 a 23/03/2024	1
2024	13	24/03/2024 a 30/03/2024	0
2024	14	31/03/2024 a 06/04/2024	0
2024	15	07/04/2024 a 13/04/2024	0
2024	16	14/04/2024 a 20/04/2024	1
2024	17	21/04/2024 a 27/04/2024	0
2024	18	28/04/2024 a 04/05/2024	1
2024	19	05/05/2024 a 11/05/2024	1
2024	20	12/05/2024 a 18/05/2024	0
2024	21	19/05/2024 a 25/05/2024	0
2024	22	26/05/2024 a 01/06/2024	0
2024	23	02/06/2024 a 08/06/2024	0
2024	24	09/06/2024 a 15/06/2024	0
2024	25	16/06/2024 a 22/06/2024	0
2024	26	23/06/2024 a 29/06/2024	1
2024	27	30/06/2024 a 06/07/2024	0
2024	28	07/07/2024 a 13/07/2024	0
2024	29	14/07/2024 a 20/07/2024	0
2024	30	21/07/2024 a 27/07/2024	0
2024	31	28/07/2024 a 03/08/2024	0
2024	32	04/08/2024 a 10/08/2024	0
2024	33	11/08/2024 a 17/08/2024	0
2024	34	18/08/2024 a 24/08/2024	0
2024	35	25/08/2024 a 31/08/2024	0
2024	36	01/09/2024 a 07/09/2024	1
2024	37	08/09/2024 a 14/09/2024	0
2024	38	15/09/2024 a 21/09/2024	0
2024	39	22/09/2024 a 28/09/2024	0
2024	40	29/09/2024 a 05/10/2024	0
2024	41	06/10/2024 a 12/10/2024	2
2024	42	13/10/2024 a 19/10/2024	3
2024	43	20/10/2024 a 26/10/2024	1
2024	44	27/10/2024 a 02/11/2024	5
2024	45	03/11/2024 a 09/11/2024	1
2024	46	10/11/2024 a 16/11/2024	6
2024	47	17/11/2024 a 23/11/2024	9
2024	48	24/11/2024 a 30/11/2024	13
2024	49	01/12/2024 a 07/12/2024	49
2024	50	08/12/2024 a 14/12/2024	30
2024	51	15/12/2024 a 21/12/2024	27
2024	52	22/12/2024 a 28/12/2024	17

Fonte: Sesau/Dviep. Dados consultados do Sinan_Online. DBF: 06/03/2025. Dados preliminares de casos até dia 28/12/2024, sujeitos a alterações.

Gerente Divisão de Vigilância Epidemiológica - Beatriz Tambosi

Diretora de Vigilância em Saúde - Rozane Ap^a W. Campiol

Secretário Municipal de Saúde - Ali Hassan Haidar



MUNICÍPIO DE CASCABEL
SECRETARIA DE SAÚDE - SESAU
DEPARTAMENTO DE VIGIÂNCIA EM SAÚDE -DVS
DIVISÃO DE VIGILÂNCIA EPIDEMIOLÓGICA - VIEP

Gráfico 1. Número de notificações de Dengue, por Semana Epidemiológica (SE), por data de início dos sintomas, residentes em Cascavel-PR, 31/12/2023 (SE 01/2024) a 28/12/2024, (SE 52/2024). N= 42.673

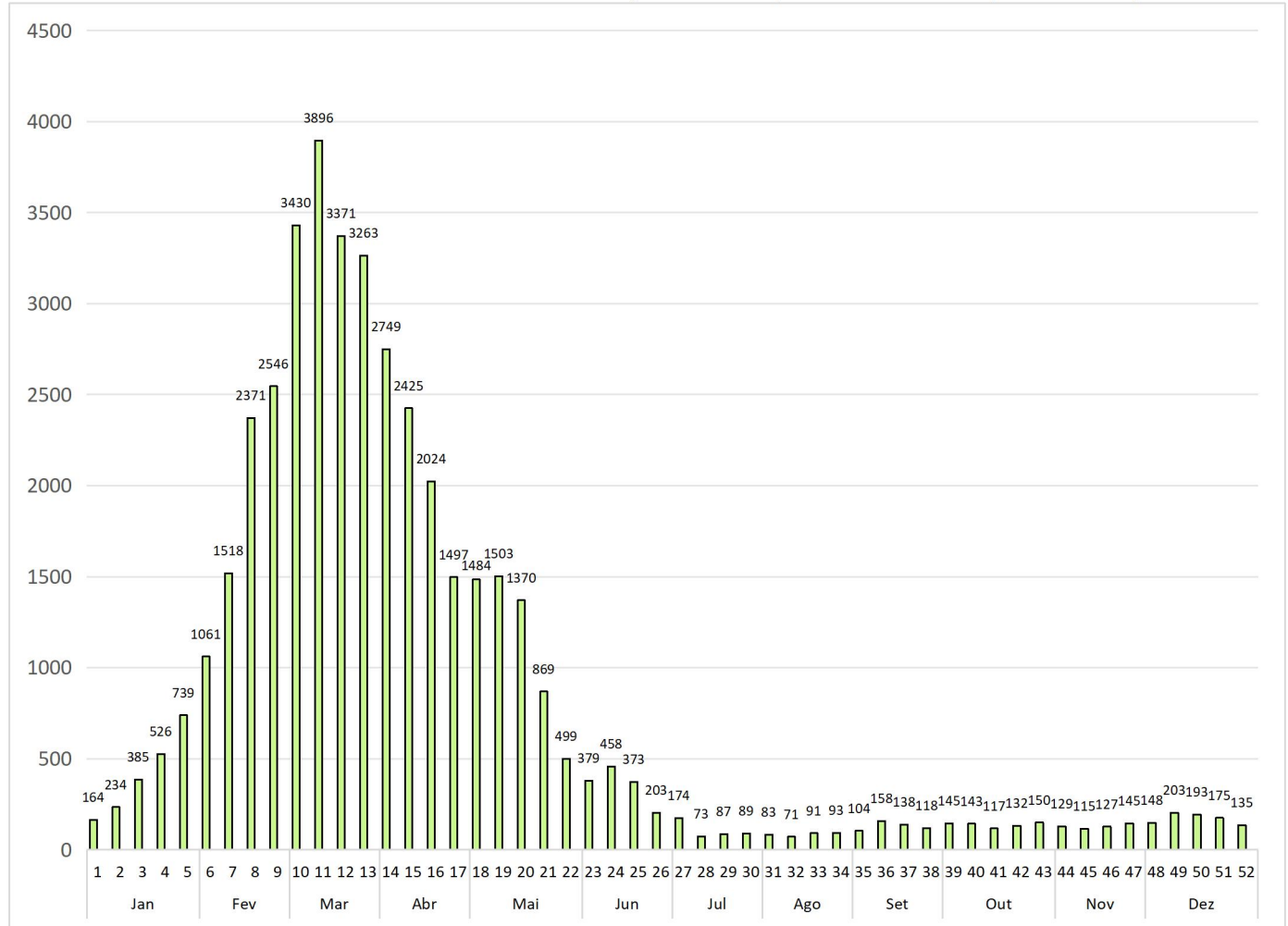

Fonte: Sesau/Dviep. Dados consultados do Sinan_Online. DBF: 06/03/2025. Dados preliminares de casos até dia 28/12/2024, sujeitos a alterações.

Gerente Divisão de Vigilância Epidemiológica - Beatriz Tambosi
Diretora de Vigilância em Saúde - Rozane Ap^a W. Campiol
Secretário Municipal de Saúde - Ali Hassan Haidar

Gráfico 2. Número total de notificações de Dengue, por unidade notificadora*, residentes em Cascavel-PR, 31/12/2023 (SE 01/2024) a 28/12/2024, (SE 52/2024). N= 34.235

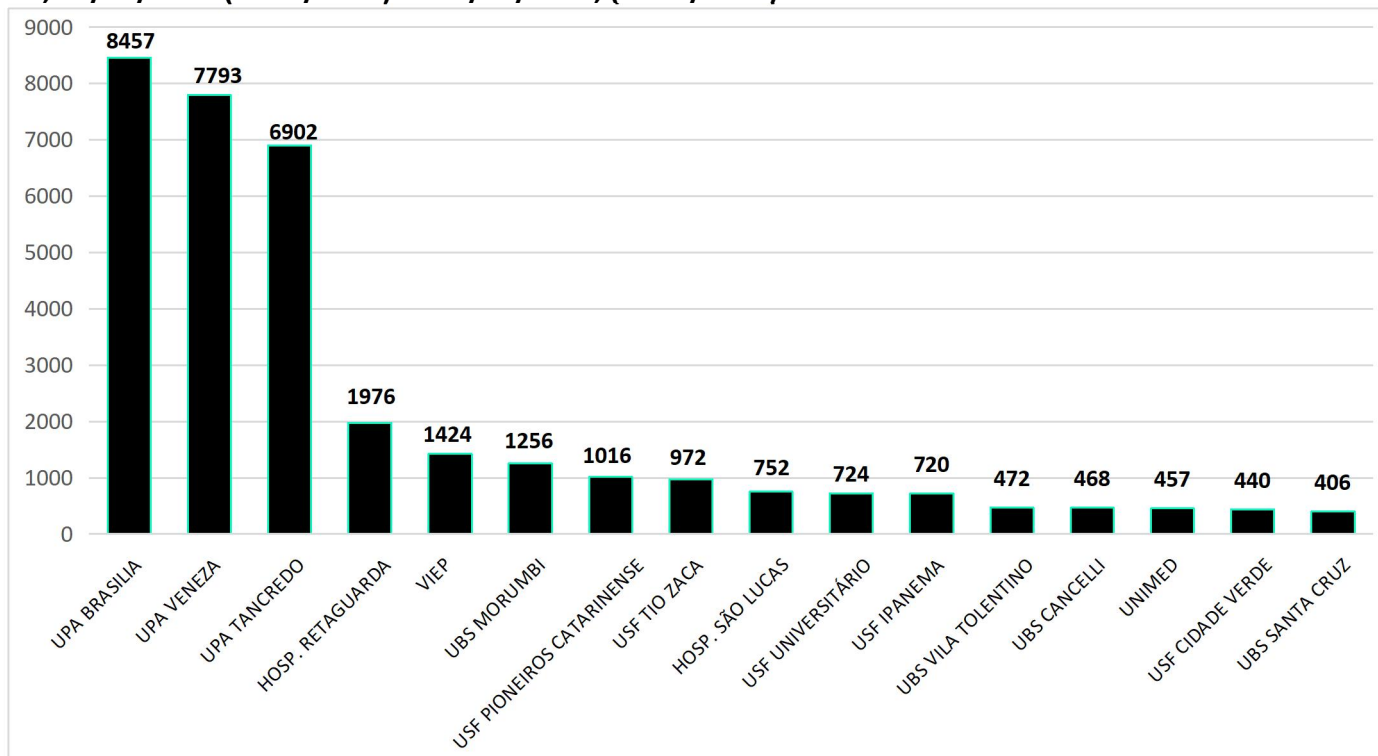

Fonte: Sesau/Dviep. Dados consultados do Sinan_Online. DBF: 06/03/2025. Dados preliminares de casos até dia 28/12/2024, sujeitos a alterações.

*Unidades notificadoras com 400 ou mais notificações, que no total, representam 80,2% das notificações.

Gráfico 3. Número de casos positivos de Dengue, por bairro de residência, residentes em Cascavel-PR, 31/12/2023 (SE 01/2024) a 28/12/2024, (SE 52/2024). N= 65

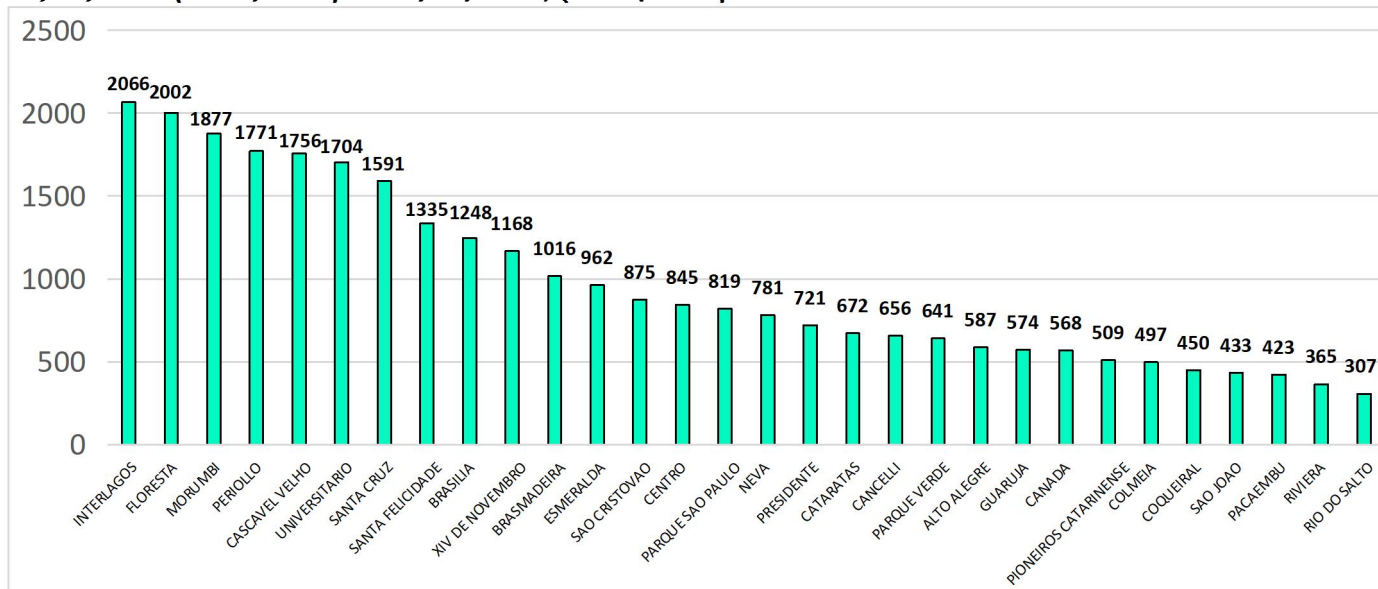

Fonte: Sesau/Dviep. Dados consultados do Sinan_Online. DBF: 06/03/2025. Dados preliminares de casos até dia 28/12/2024, sujeitos a alterações.

*Bairros com 300 ou mais casos positivos, que no total, representam 90,5% das notificações.

Gerente Divisão de Vigilância Epidemiológica - Beatriz Tambosi

Diretora de Vigilância em Saúde - Rozane Apª W. Campiol

Secretário Municipal de Saúde - Ali Hassan Haidar

Mapa 1. Incidência de casos positivos de Dengue por bairro de residência, residentes em Cascavel-PR, 31/12/2023 (SE 01/2024) a 28/12/2024, (SE 52/2024). N= 32.304

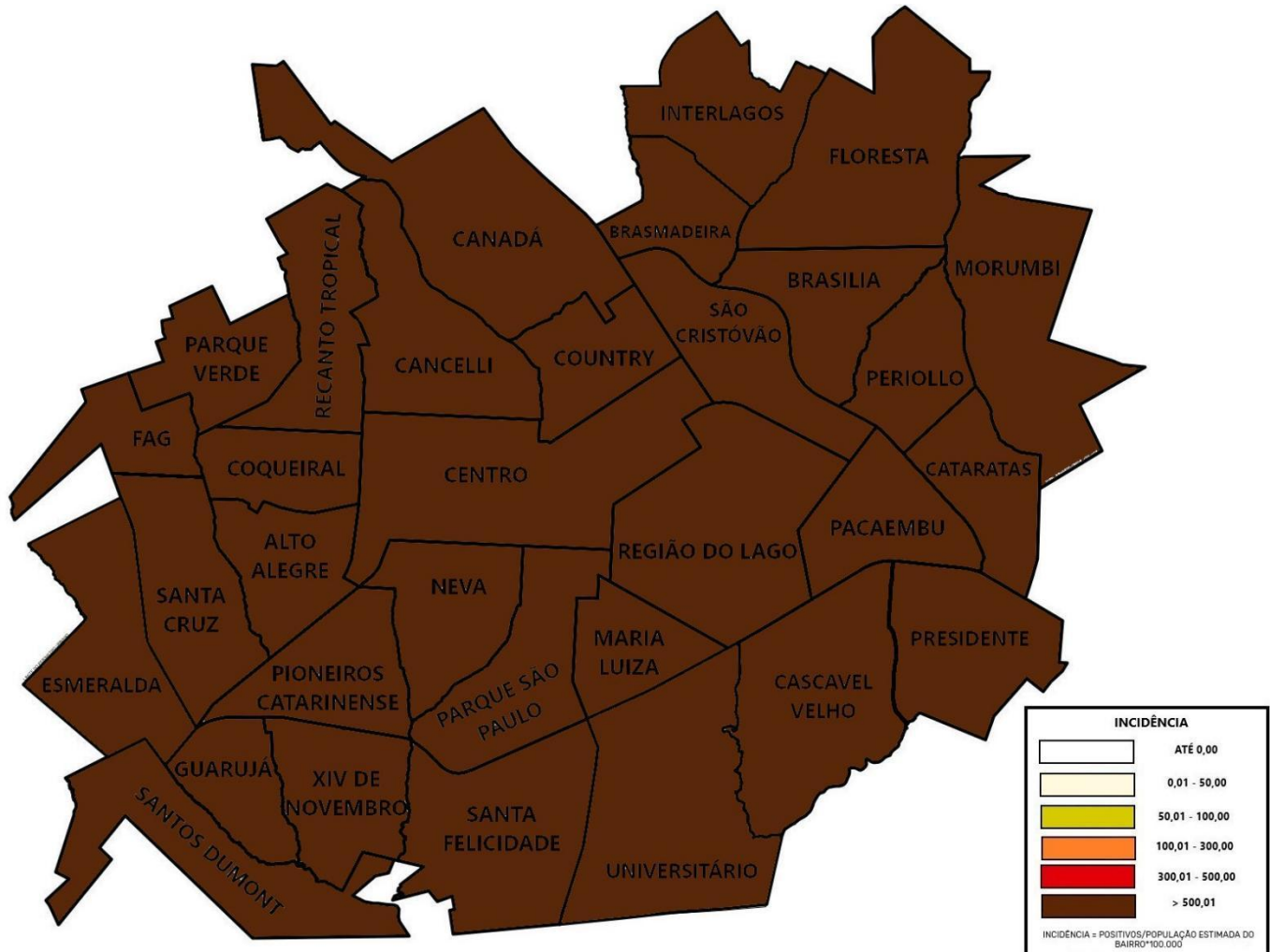

Fonte: Sesau/Dviep. Dados consultados do Sinan_Online. DBF: 06/03/2025. Dados preliminares de casos até dia 28/12/2024, sujeitos a alterações.

Gerente Divisão de Vigilância Epidemiológica - Beatriz Tambosi

Diretora de Vigilância em Saúde - Rozane Apª W. Campiol

Secretário Municipal de Saúde - Ali Hassan Haidar

Gráfico 4. Percentual das amostras tipificadas de dengue, dos casos autoctones, residentes em Cascavel-PR, SE 01/2024 (31/12/2023) a SE 52/2024 (28/12/2024). N= 1155

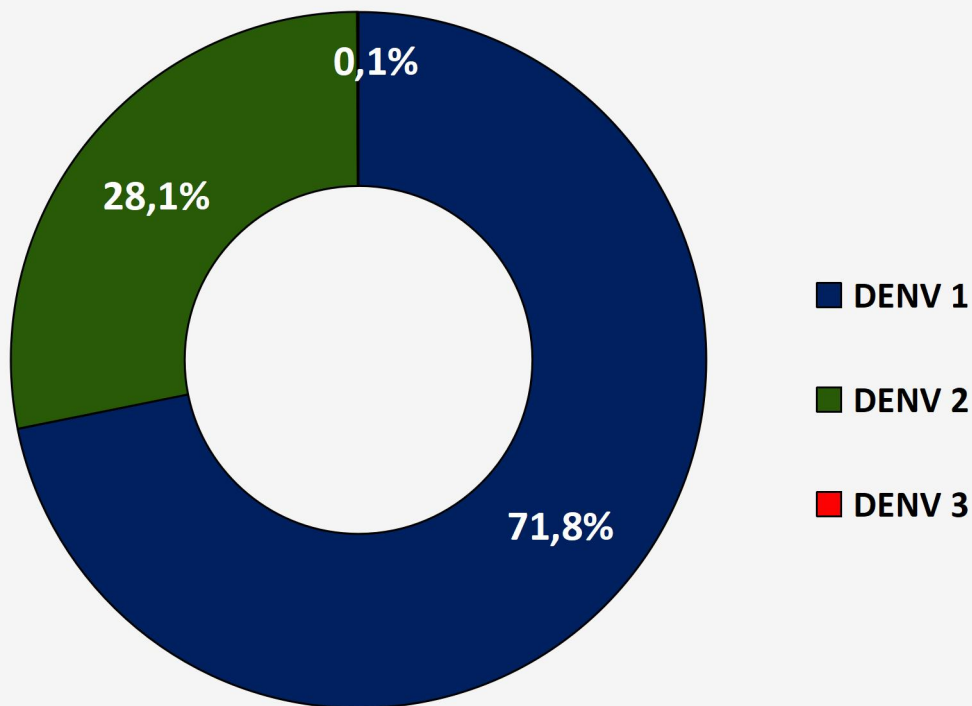

Fonte: Sesau/Dviep. Dados consultados do Sinan_Online. DBF: 19/03/2025. Dados preliminares de casos até dia 28/12/2024, sujeitos a alterações.

Gerente Divisão de Vigilância Epidemiológica - Beatriz Tambosi

Diretora de Vigilância em Saúde - Rozane Apª W. Campiol

Secretário Municipal de Saúde - Ali Hassan Haidar

Mapa 2. Incidência de casos positivos de Chikungunya por bairro de residência, residentes em Cascavel-PR, 31/12/2023 (SE 01/2024) a 28/12/2024, (SE 52/2024). N= 174

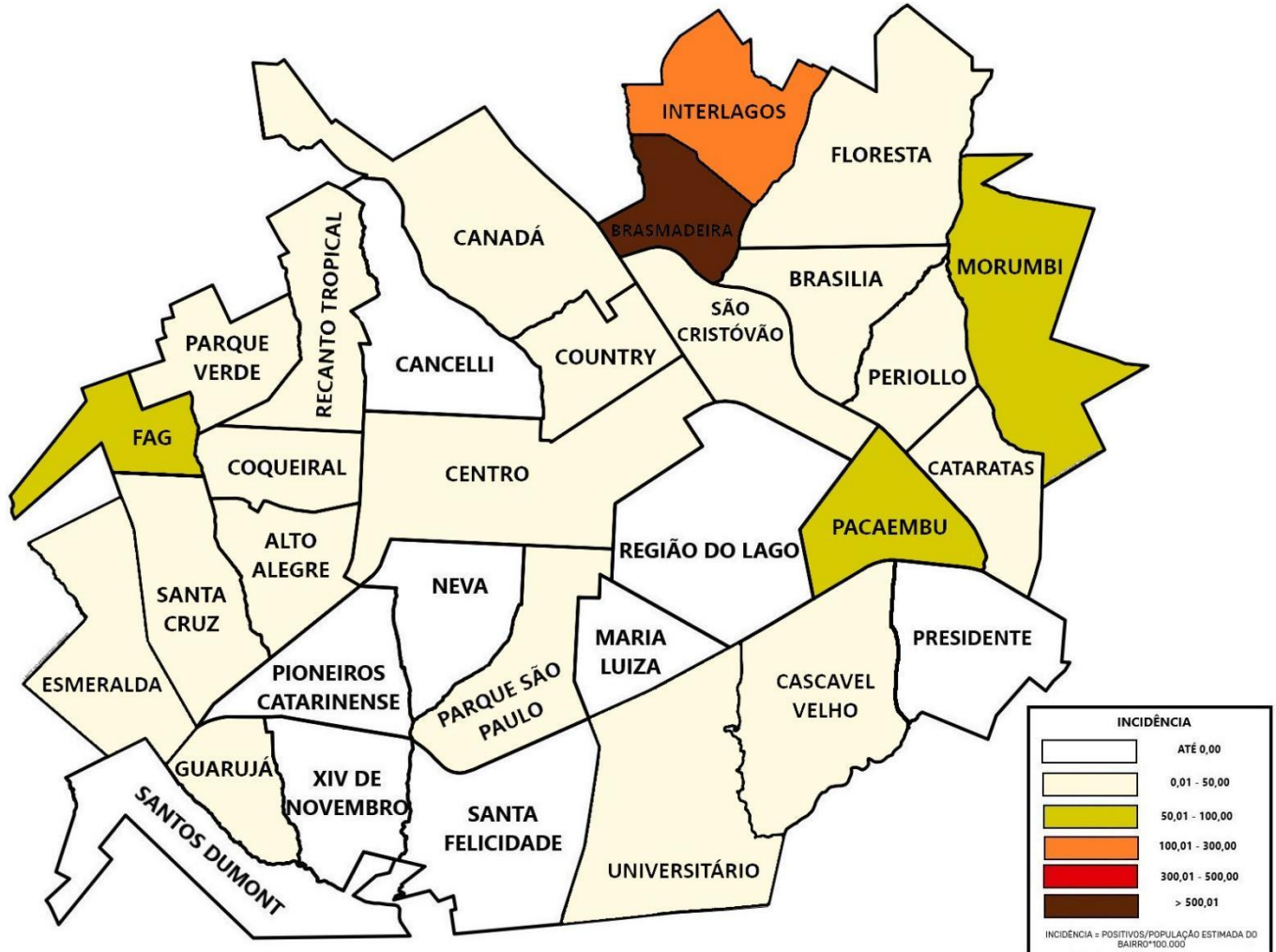

Fonte: Sesau/Dviep. Dados consultados do Sinan_Online. DBF: 06/03/2025. Dados preliminares de casos até dia 28/12/2024, sujeitos a alterações.

Gráfico 5. Número total de notificações de Chikungunya, por unidade notificadora*, residentes em Cascavel-PR, 31/12/2023 (SE 01/2024) a 28/12/2024, (SE 52/2024). N= 301

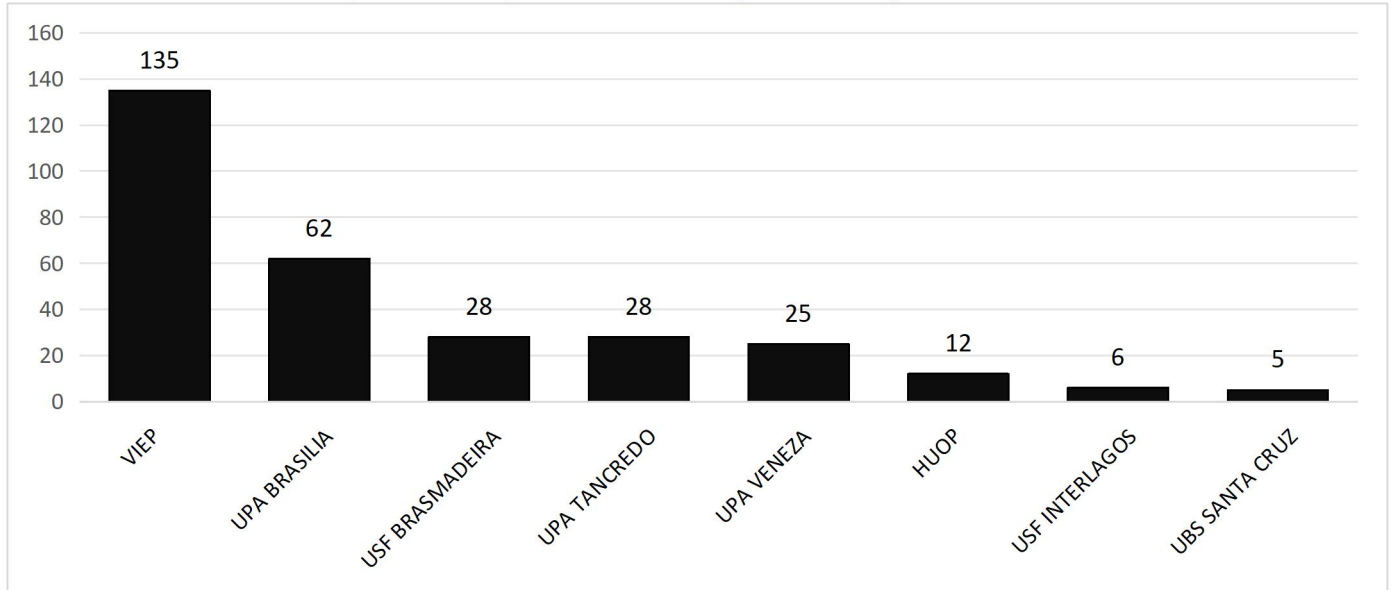

Fonte: Sesau/Dviep. Dados consultados do Sinan_Online. DBF: 06/03/2025. Dados preliminares de casos até dia 28/12/2024, sujeitos a alterações.

*Unidades notificadoras com 5 ou mais notificações, que no total, representam 84,8% das notificações.

Gráfico 6. Número de casos positivos de Chikungunya, por bairro de residência, residentes em Cascavel-PR, 31/12/2023 (SE 01/2024) a 28/12/2024, (SE 52/2024). N= 174

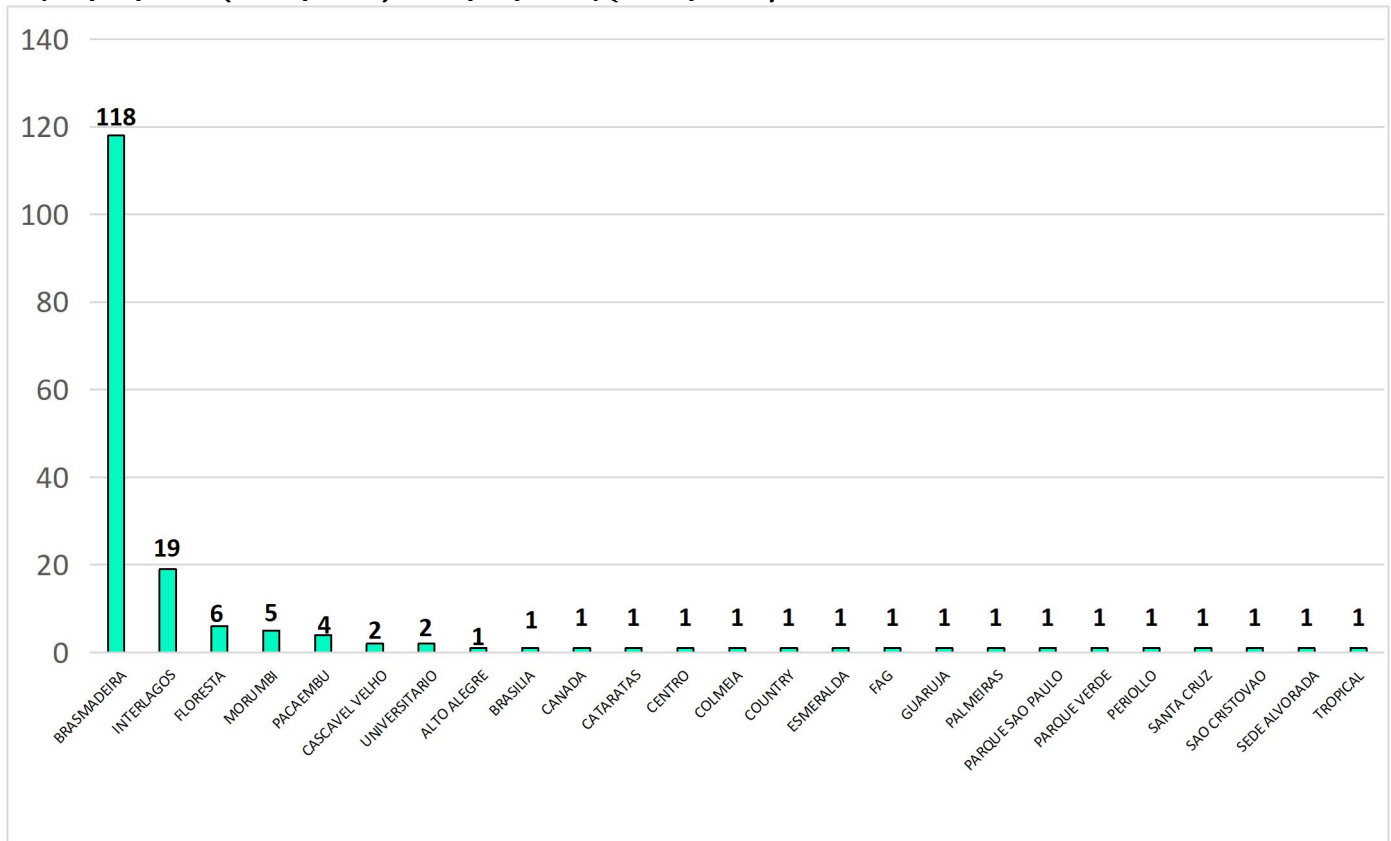

Fonte: Sesau/Dviep. Dados consultados do Sinan_Online. DBF: 06/03/2025. Dados preliminares de casos até dia 28/12/2024, sujeitos a alterações.

Gerente Divisão de Vigilância Epidemiológica - Beatriz Tambosi

Diretora de Vigilância em Saúde - Rozane Ap^a W. Campiol

Secretário Municipal de Saúde - Ali Hassan Haidar