



**INFORME EPIDEMIOLÓGICO - PANORAMA COVID-19**

Em análise dos dados observa-se que o coeficiente de incidência em Cascavel, de casos confirmados de Covid-19 é maior que o do Brasil e do Estado do Paraná. Já o coeficiente de mortalidade do Estado do Paraná está acima de Cascavel e do Brasil, a letalidade do município está menor que no Brasil e do Paraná, o que nos mostra uma taxa de recuperação alta da doença.

				
	<b>MUNDO</b>	<b>BRASIL</b>	<b>PARANÁ</b>	<b>CASCADEL</b>
<b>CASOS</b>	603.711.760	34.516.739	2.729.405	86.235
<b>ÓBITOS</b>	6.484.136	684.813	44.942	1.266

Fontes: Dados mundo, Brasil e Paraná disponibilizados pela SESAU em Informe Epidemiológico. Disponível em: <http://www.saude.pr.gov.br/Pagina/Coronavirus-COVID-19>. Casos de Cascavel Consultados em Notifica Covid dia 06/09/2022 pela DVIEP. Dados preliminares de casos até dia 03/09/2022, sujeitos a alterações.

			
	<b>BRASIL</b>	<b>PARANÁ</b>	<b>CASCADEL</b>
<b>COEFICIENTE DE INCIDÊNCIA</b>	16.182,25	23.699,3	25.659,60
<b>COEFICIENTE DE MORTALIDADE</b>	321,06	390,2	376,41
<b>LETALIDADE</b>	1,98	1,65	1,47

Fontes: Dados mundo, Brasil e Paraná disponibilizados pela SESAU em Informe Epidemiológico. Disponível em: <http://www.saude.pr.gov.br/Pagina/Coronavirus-COVID-19>. Casos de Cascavel Consultados em Notifica Covid dia 06/09/2022 pela DVIEP. Dados preliminares de casos até dia 03/09/2022, sujeitos a alterações.

\*\*Cálculo de incidência utilizado população de Cascavel de 336 073 pessoas, conforme estimativa para 2021.

**PANORAMA COVID-19, CASCAVEL – PR DE 02/01/2022 A 10/09/2022**

O Informe Epidemiológico desta semana computa os dados de COVID-19 a partir da semana epidemiológica SE 01/2022 (02/01/2022) até a SE 36/2022 (10/09/2022).

# COVID-19

MUNICÍPIO DE CASCAVEL

SECRETARIA DE SAÚDE - SESAU  
DIVISÃO DE VIGILÂNCIA EPIDEMIOLÓGICA



**Gráfico 1. Número de casos detectáveis de Covid-19, por Semana Epidemiológica (SE), por data de notificação, residentes em Cascavel-PR, SE 01/2022 (02/01/2022) a SE 36/2022 (10/09/2022). N= 34.120**

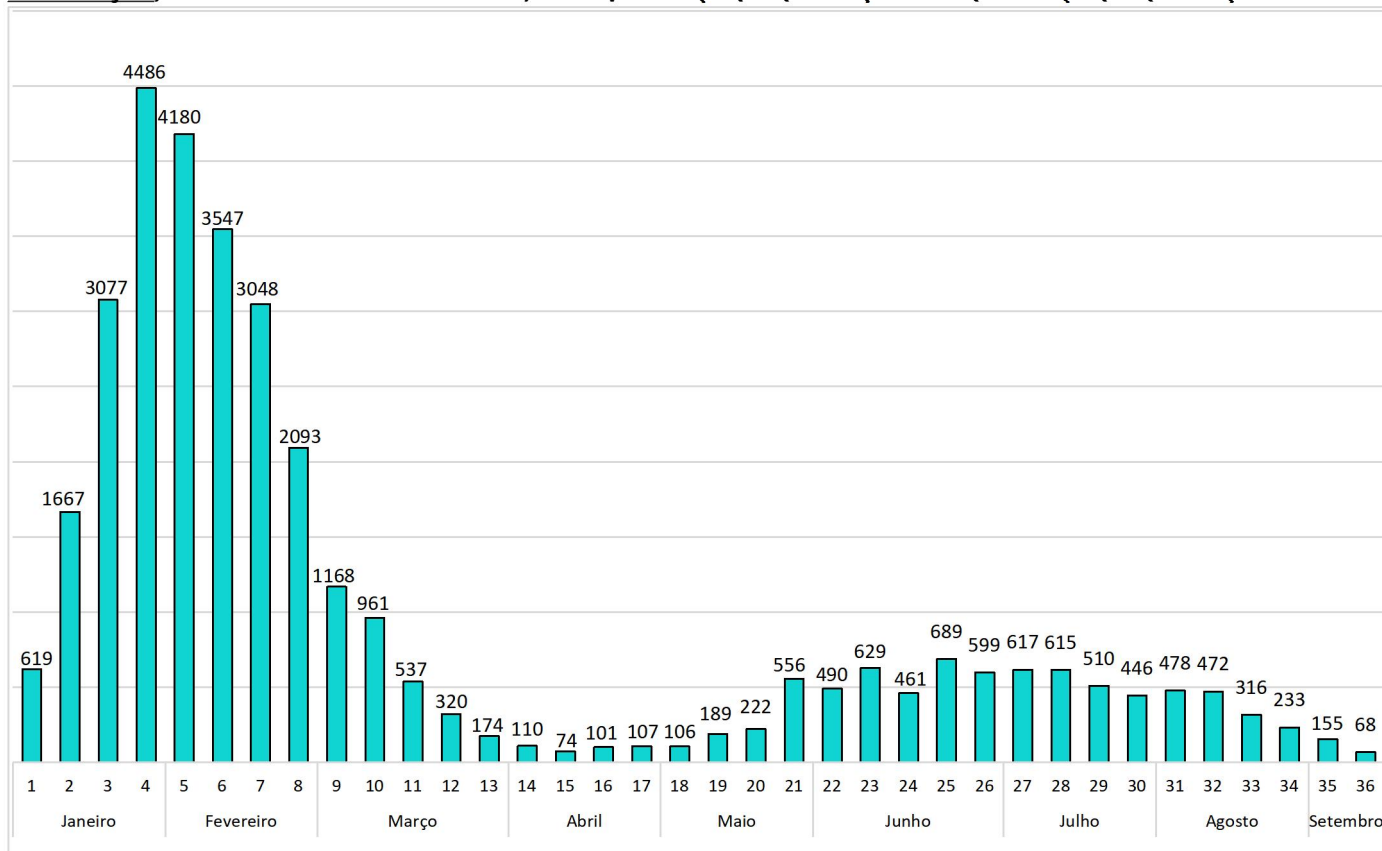

Fonte: Sesau/Dviep. Dados consultados do Notifica-covid. DBF: 16/09/2022. Dados preliminares de casos até dia 10/09/2022, sujeitos a alterações.

**Gráfico 2. Número de casos detectáveis de Covid-19 diário e média móvel, dos últimos 15 dias, por data de notificação, residentes em Cascavel-PR, 2021 (28/08/2022 a 10/09/2022).**

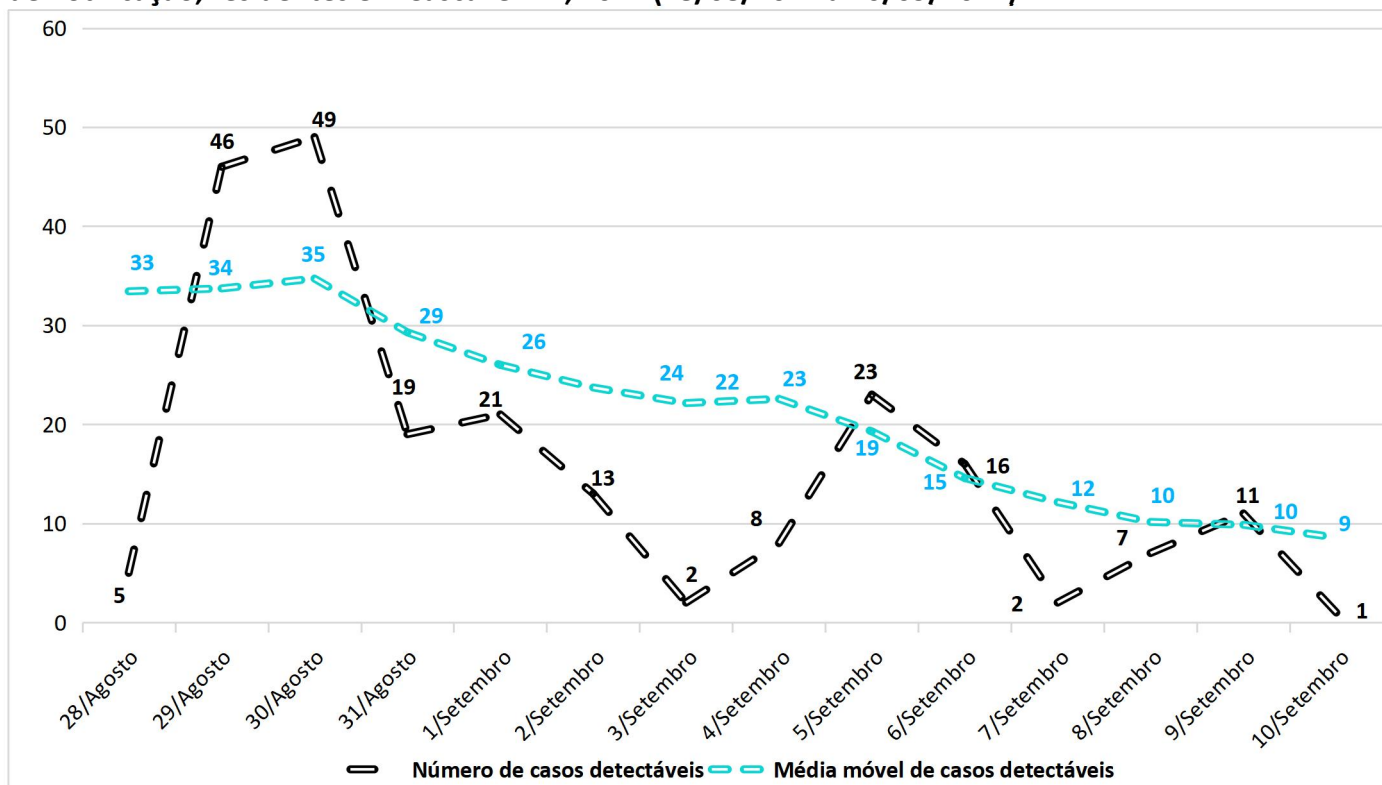

Fonte: Sesau/Dviep. Dados consultados do Notifica-covid. DBF: 16/09/2022. Dados preliminares de casos até dia 10/09/2022, sujeitos a alterações.

# COVID-19

MUNICÍPIO DE CASCAVEL

SECRETARIA DE SAÚDE - SESAU  
DIVISÃO DE VIGILÂNCIA EPIDEMIOLÓGICA



**Gráfico 3. Média de casos ativos diários confirmados de Covid-19 por SE, residentes em Cascavel-PR, SE 01/2022 (02/01/2022) a SE 36/2022 (10/09/2022).**

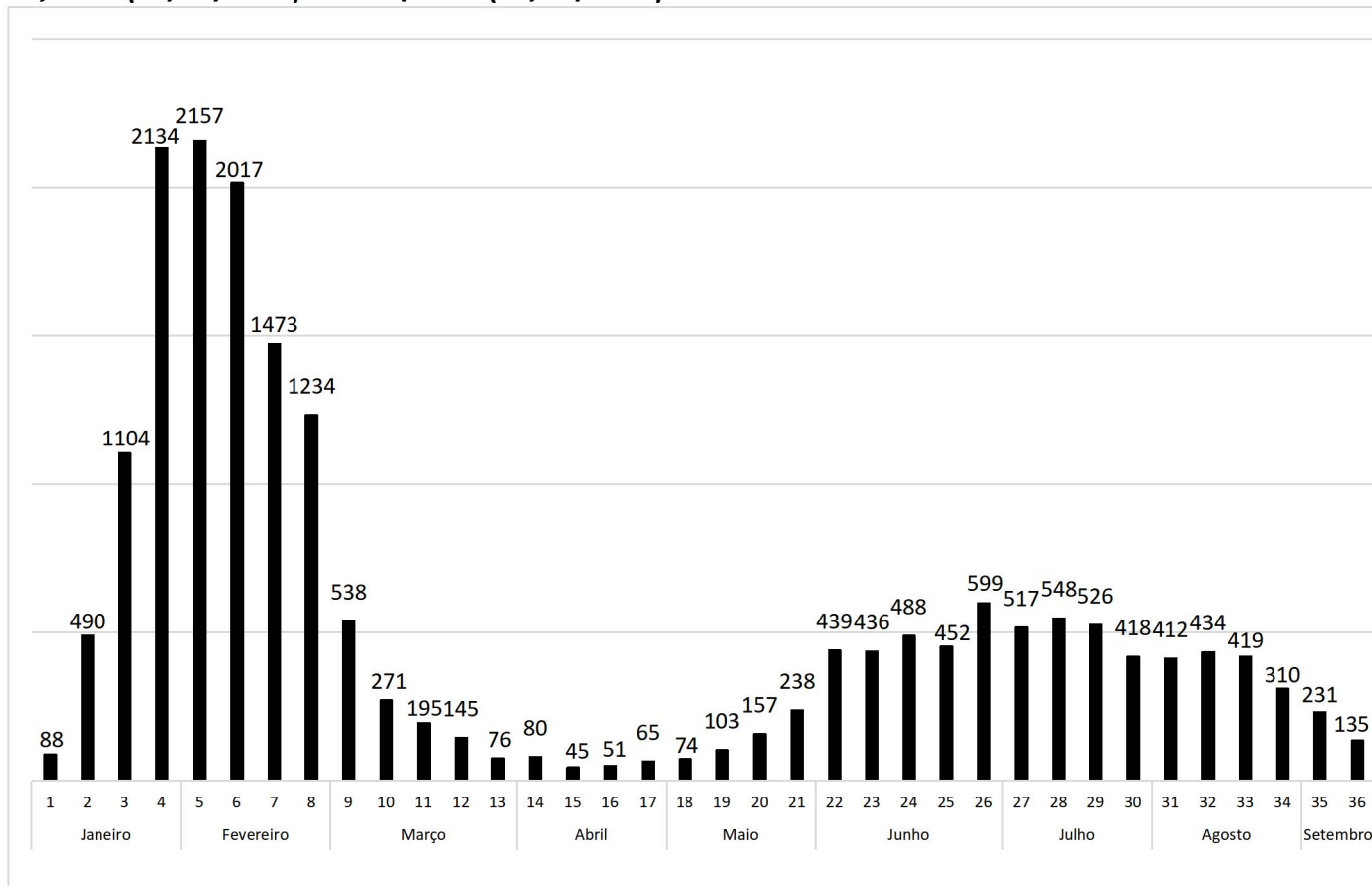

Fonte: Sesau/Dviep. Dados consultados do Notifica-covid. DBF: 16/09/2022. Dados preliminares de casos até dia 10/09/2022, sujeitos a alterações.

**Gráfico 4. Percentual de casos confirmados para Covid-19, por sexo, residentes de Cascavel-PR, SE 01/2022 (02/01/2022) a SE 36/2022 (10/09/2022). N= 34.120**

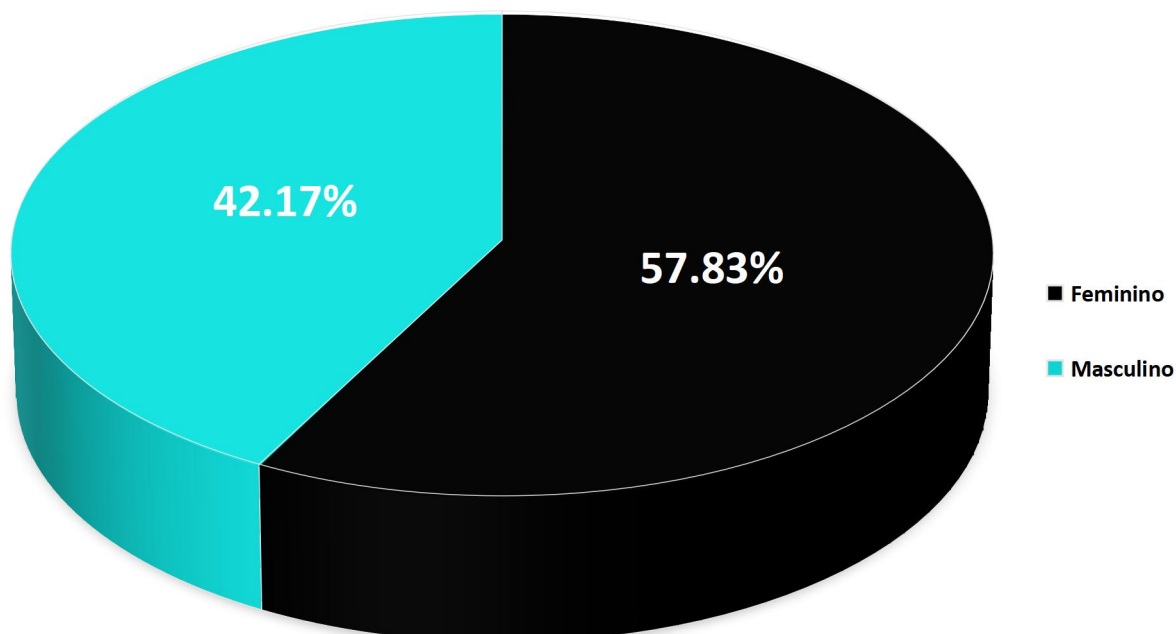

Fonte: Sesau/Dviep. Dados consultados do Notifica-covid. DBF: 16/09/2022. Dados preliminares de casos até dia 10/09/2022, sujeitos a alterações.

# COVID-19 MUNICÍPIO DE CASCAVEL

SECRETARIA DE SAÚDE - SESAU  
DIVISÃO DE VIGILÂNCIA EPIDEMIOLÓGICA



**Gráfico 5. Número de casos detectáveis de Covid-19, por Semana Epidemiológica (SE), por data de início dos sintomas, residentes em Cascavel-PR, SE 01/2022 (02/01/2022) a SE 36/2022 (10/09/2022). N= 33.967**

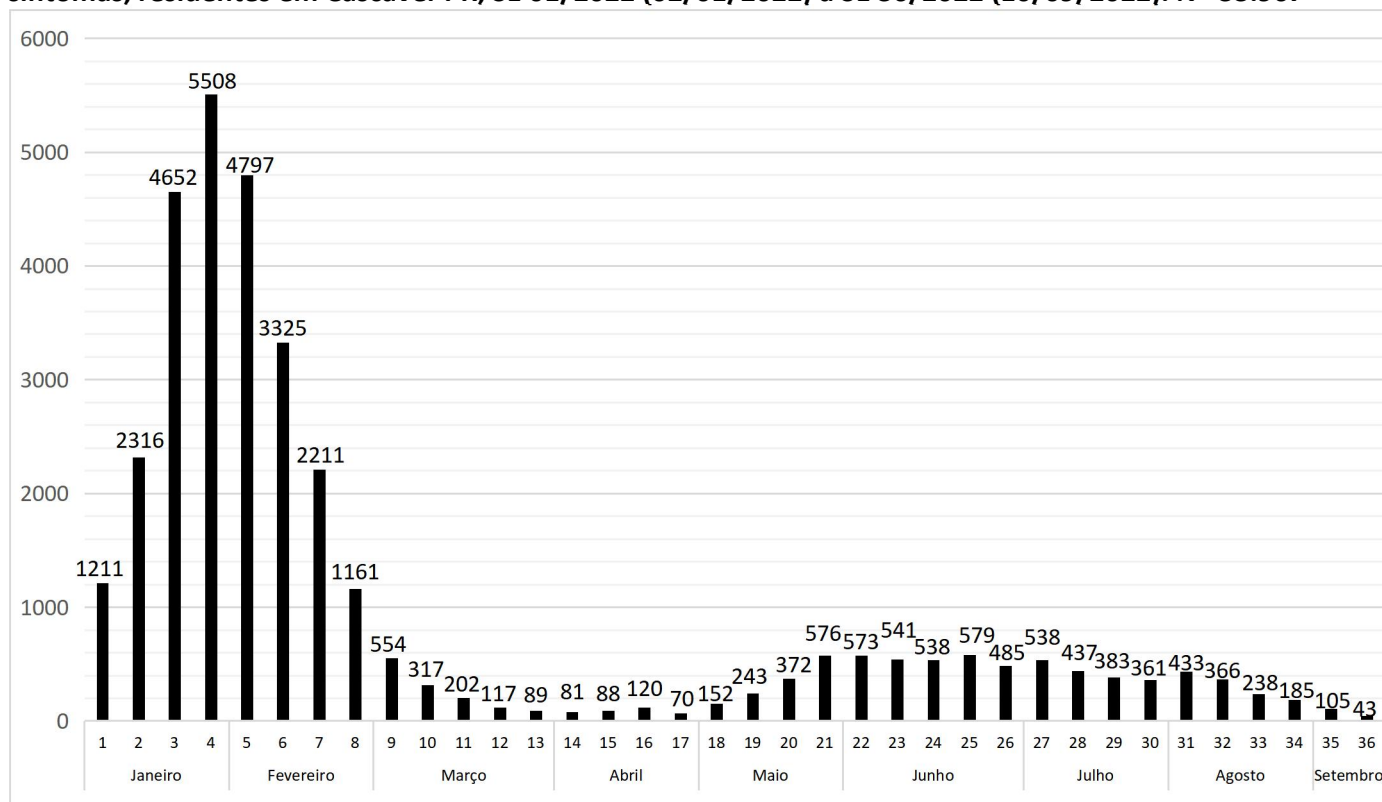

Fonte: Sesau/Dviep. Dados consultados do Notifica-covid. DBF: 16/09/2022. Dados preliminares de casos até dia 10/09/2022, sujeitos a alterações.

**Gráfico 6. Percentual de casos confirmados de Covid-19, por faixa etária anual, residentes em Cascavel-PR, SE 01/2022 (02/01/2022) a SE 36/2022 (10/09/2022). N=34.120**

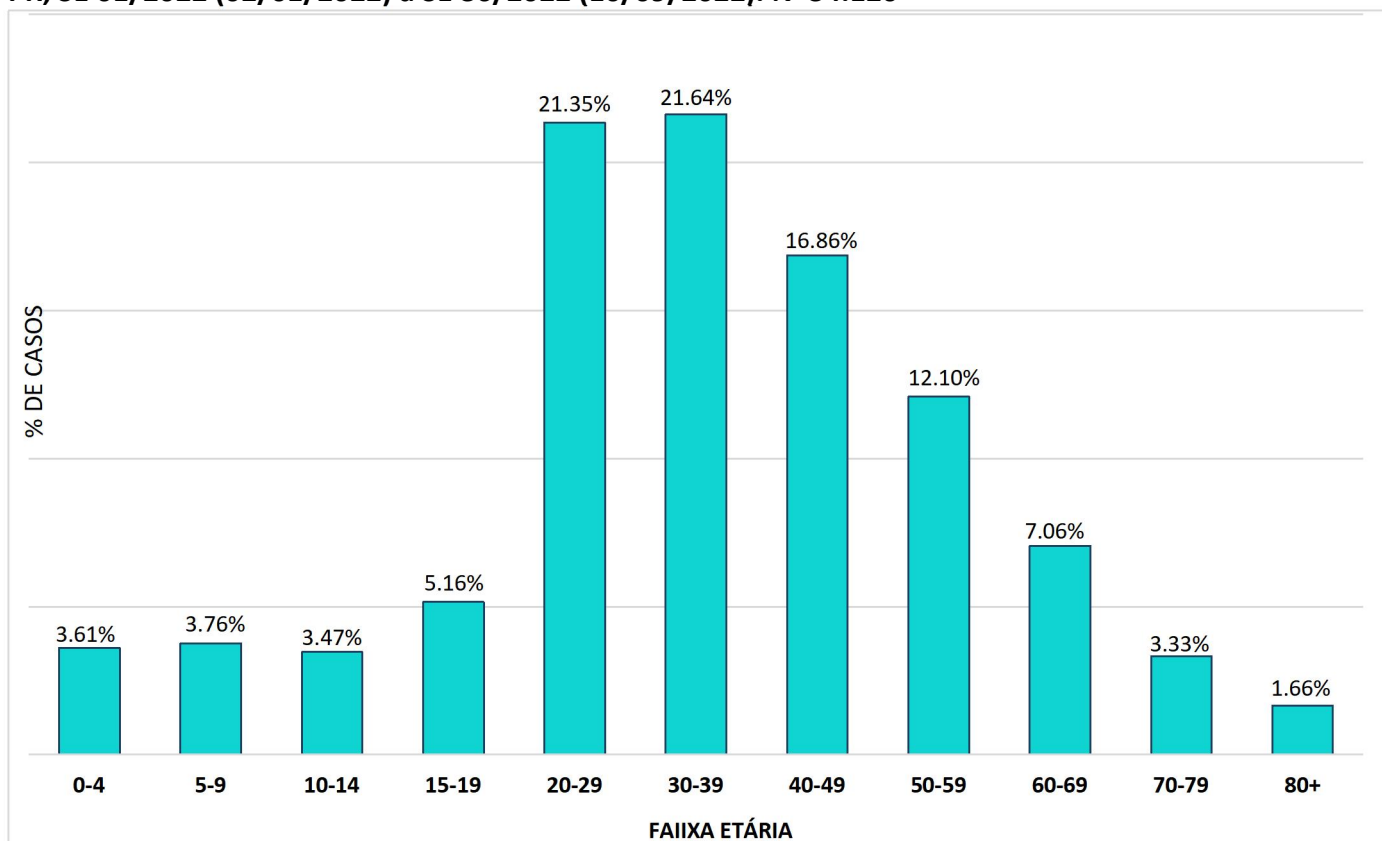

Fonte: Sesau/Dviep. Dados consultados do Notifica-covid. DBF: 16/09/2022. Dados preliminares de casos até dia 10/09/2022, sujeitos a alterações.

# COVID-19

MUNICÍPIO DE CASCAVEL

SECRETARIA DE SAÚDE - SESAU  
DIVISÃO DE VIGILÂNCIA EPIDEMIOLÓGICA



**Tabela 1. Casos confirmados de Covid-19, por faixa etária, por Semana Epidemiológica de notificação, residentes em Cascavel-PR, SE 01/2022 (02/01/2022) a SE 36/2022 (10/09/2022). N=34.120**

SE	0-4	5-9	10-14	15-19	20-29	30-39	40-49	50-59	60-69	70-79	80+	TOTAL
1	6	8	21	27	210	158	77	64	31	8	9	619
2	16	42	33	70	459	400	304	205	99	25	14	1667
3	56	68	80	140	774	754	577	365	159	72	32	3077
4	102	148	128	252	1084	1042	783	529	255	114	49	4486
5	107	134	119	226	954	1027	721	474	260	110	48	4180
6	146	165	137	185	784	730	605	393	234	116	52	3547
7	173	160	127	168	614	682	488	319	193	83	41	3048
8	138	134	95	119	403	447	329	219	128	56	25	2093
9	75	70	72	70	213	230	179	113	94	38	14	1168
10	81	71	43	53	161	207	145	103	57	26	14	961
11	61	53	40	22	110	87	62	43	34	21	4	537
12	19	14	21	13	60	70	52	40	19	10	2	320
13	10	7	6	11	41	32	33	15	10	5	4	174
14	4	3	7	4	17	19	20	19	8	5	4	110
15	2	2	4	6	12	13	13	11	7	4		74
16	1		1	8	16	20	17	18	10	8	2	101
17	2	1	5	7	21	19	16	19	7	7	3	107
18	3		3	4	15	17	26	18	7	9	4	106
19	5	6	4	6	26	35	37	34	18	11	7	189
20	1	1	5	12	28	46	45	43	26	9	6	222
21	7	9	21	28	85	106	112	94	53	25	16	556
22	11	4	6	19	66	99	93	96	50	37	9	490
23	9	14	18	33	102	111	121	107	70	31	13	629
24	12	15	16	30	64	88	73	79	49	21	14	461
25	10	16	15	28	150	108	122	108	78	31	23	689
26	28	23	24	35	96	110	111	71	56	24	21	599
27	53	37	36	36	103	92	82	67	62	28	21	617
28	17	12	21	28	113	113	101	90	70	34	16	615
29	11	7	6	22	99	103	88	75	52	35	12	510
30	9	4	6	19	88	86	69	60	53	34	18	446
31	18	16	12	24	73	96	71	61	44	35	28	478
32	26	21	28	26	87	89	54	59	44	21	17	472
33	7	12	15	11	51	55	64	44	29	19	9	316
34	2	4	6	13	59	40	33	33	27	9	7	233
35	3	1	2	2	36	37	22	24	11	10	7	155
36		2	1	3	12	14	9	15	5	5	2	68
<b>TOTAL</b>	<b>1231</b>	<b>1284</b>	<b>1184</b>	<b>1760</b>	<b>7286</b>	<b>7382</b>	<b>5754</b>	<b>4127</b>	<b>2409</b>	<b>1136</b>	<b>567</b>	<b>34120</b>

Fonte: Sesau/Dviep. Dados consultados do Notifica-covid. DBF: 16/09/2022. Dados preliminares de casos até dia 10/09/2022, sujeitos a alterações.

## EXAMES LABORATORIAIS NOTIFICADOS

**Gráfico 7. Resultados de exames laboratoriais coletados, com resultado positivo com exceção para COVID-19, por Semana Epidemiológica de Notificação, residentes de Cascavel-PR, SE 01/2022 (02/01/2022) a SE 36/2022 (10/09/2022). N= 681**

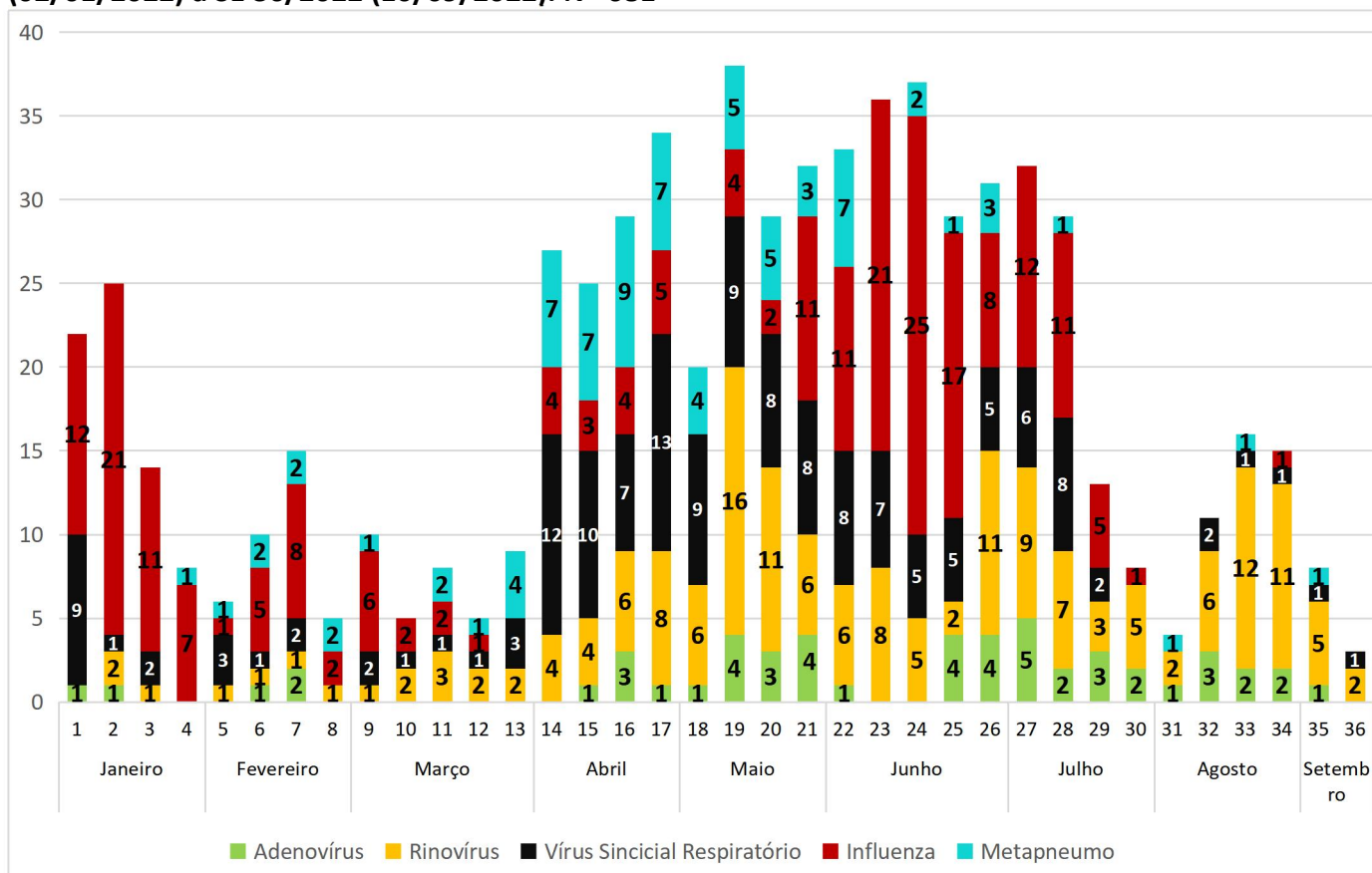

Fonte: Sesau/Dviep. Dados consultados do Notifica-covid. DBF: 16/09/2022. Dados preliminares de casos até dia 10/09/2022, sujeitos a alterações.

**Gráfico 8. Percentual de resultados de exames realizados, residentes em cascavel, (positivos, negativos e outros) SE 01/2022 (02/01/2022) a SE 36/2022 (10/09/2022). E SE atual (36). N= 86.119**

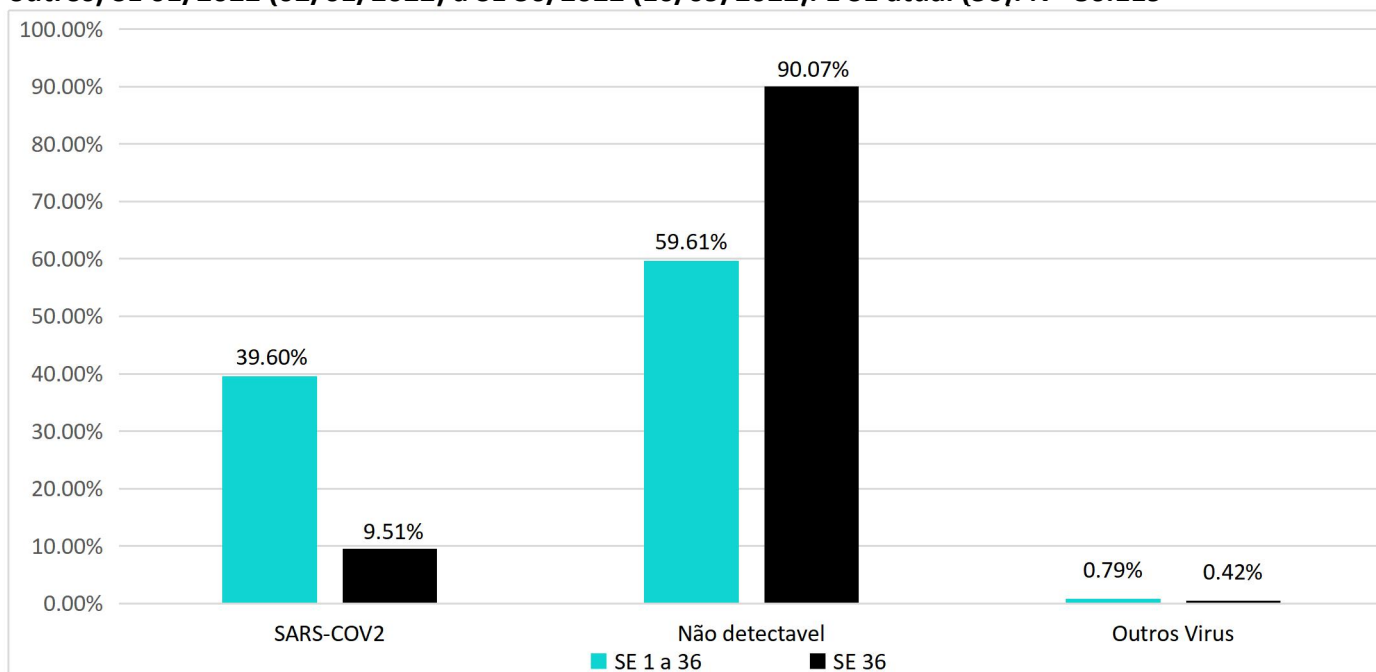

Fonte: Sesau/Dviep. Dados consultados do Notifica-covid. DBF: 16/09/2022. Dados preliminares de casos até dia 10/09/2022, sujeitos a alterações.



# COVID-19

MUNICÍPIO DE CASCAVEL

SECRETARIA DE SAÚDE - SESAU  
DIVISÃO DE VIGILÂNCIA EPIDEMIOLÓGICA



No gráfico 9 observamos que para cada 100 testes de covid-19 realizados nessa SE (36), aproximadamente 10 foram positivos (9,55%). A Organização Mundial da Saúde (OMS) considera que uma taxa de positividade inferior a 5% indica que a doença está sob controle.

**Gráfico 9. Percentual de resultados de exames positivos, residentes de Cascavel-PR, SE 01/2022 (02/01/2022) a SE 36/2022 (10/09/2022). N= 85.438**

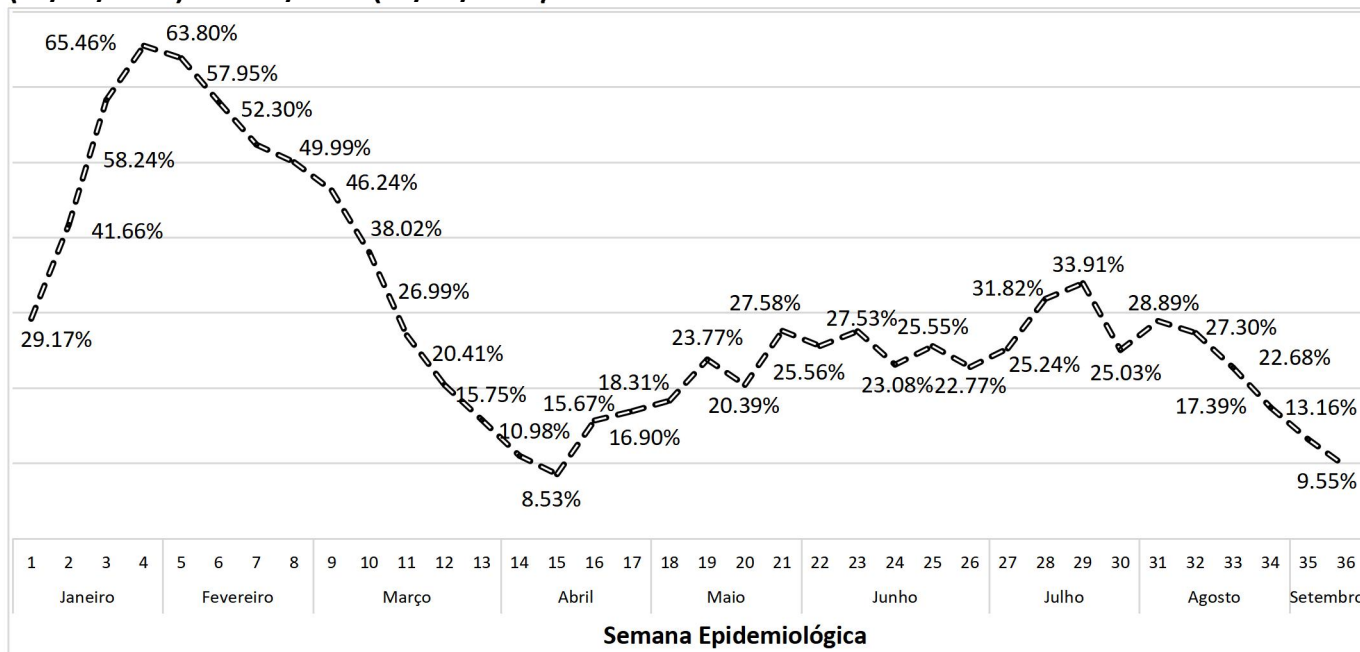

Fonte: Sesau/Dviep. Dados consultados do Notifica-covid. DBF: 16/09/2022. Dados preliminares de casos até dia 10/09/2022, sujeitos a alterações.

Fonte: <https://www.nature.com/articles/s41597-020-00688-8>

**Gráfico 10. Total de exames realizados, por Semana Epidemiológica de Notificação, residentes de Cascavel-PR, SE 01/2022 (02/01/2022) a SE 36/2022 (10/09/2022). N= 86.119**

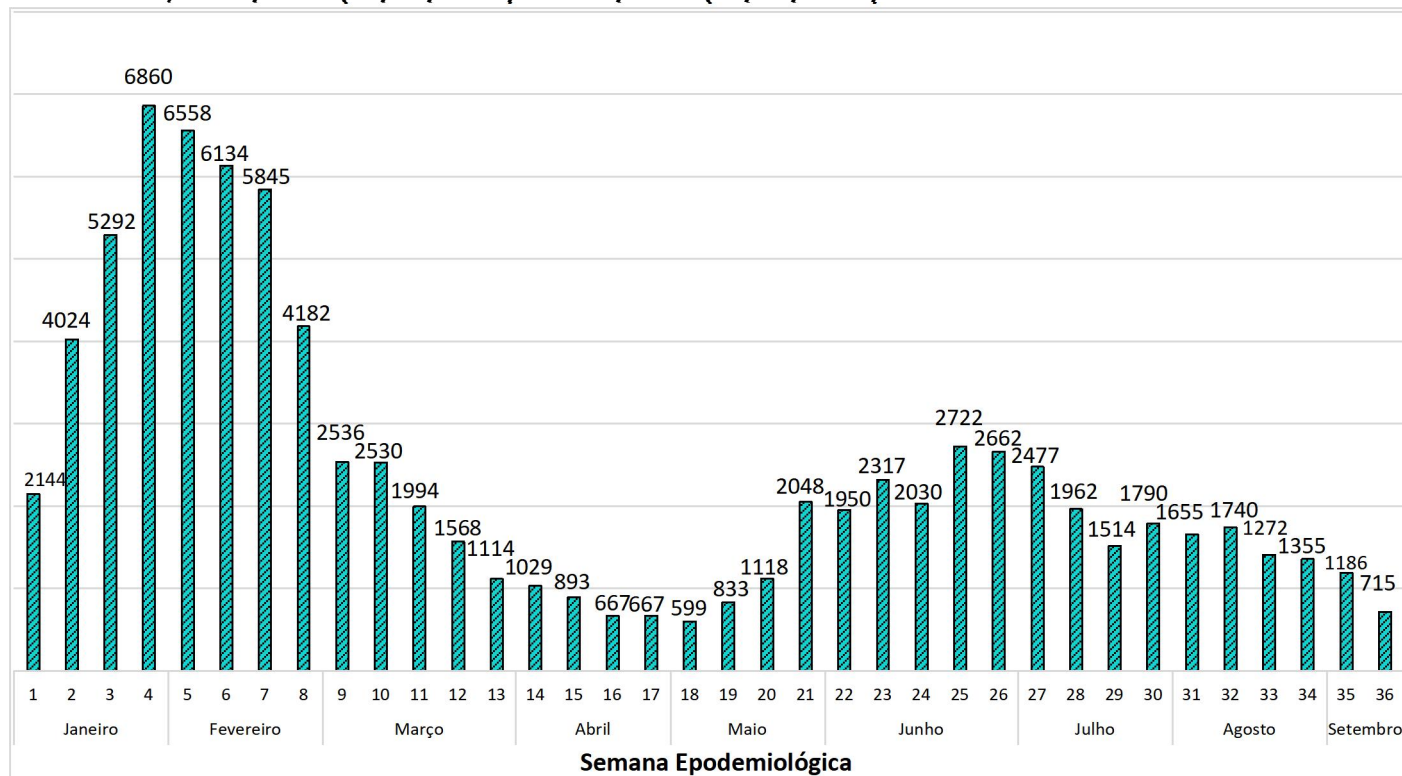

Fonte: Sesau/Dviep. Dados consultados do Notifica-covid. DBF: 16/09/2022. Dados preliminares de casos até dia 10/09/2022, sujeitos a alterações.

# COVID-19

MUNICÍPIO DE CASCAVEL

SECRETARIA DE SAÚDE - SESAU

DIVISÃO DE VIGILÂNCIA EPIDEMIOLÓGICA



**Tabela 2. Resultados de exames laboratoriais coletados, por Semana Epidemiológica de Notificação, residentes de Cascavel-PR, SE 01/2022 (02/01/2022) a SE 36/2022 (10/09/2022). N= 86.119**

SE	SARS-COV2	Não detectável	Adenovírus	Rinovírus	Vírus Sincicial Respiratório	Influenza	Metapneumo	TOTAL
1	619	1503	1		9	12		2144
2	1666	2333	1	2	1	21		4024
3	3074	2204		1	2	11		5292
4	4485	2367				7	1	6860
5	4180	2372		1	3	1	1	6558
6	3549	2575	1	1	1	5	2	6134
7	3049	2781	2	1	2	8	2	5845
8	2088	2089		1		2	2	4182
9	1168	1358		1	2	6	1	2536
10	960	1565		2	1	2		2530
11	536	1450		3	1	2	2	1994
12	319	1244		2	1	1	1	1568
13	174	931		2	3		4	1114
14	110	892		4	12	4	7	1029
15	74	794	1	4	10	3	7	893
16	100	538	3	6	7	4	9	667
17	107	526	1	8	13	5	7	667
18	106	473	1	6	9		4	599
19	189	606	4	16	9	4	5	833
20	222	867	3	11	8	2	5	1118
21	556	1460	4	6	8	11	3	2048
22	490	1427	1	6	8	11	7	1950
23	628	1653		8	7	21		2317
24	460	1533		5	5	25	2	2030
25	688	2005	4	2	5	17	1	2722
26	599	2032	4	11	5	8	3	2662
27	617	1828	5	9	6	12		2477
28	615	1318	2	7	8	11	1	1962
29	509	992	3	3	2	5		1514
30	446	1336	2	5		1		1790
31	477	1174	1	2			1	1655
32	472	1257	3	6	2			1740
33	316	1077	2	12	1		1	1409
34	233	1107	2	11	1	1		1355
35	155	1023	1	5	1		1	1186
36	68	644		2	1			715
<b>TOTAL</b>	<b>34104</b>	<b>51334</b>	<b>52</b>	<b>172</b>	<b>154</b>	<b>223</b>	<b>80</b>	<b>86119</b>

Fonte: Sesau/Dviep. Dados consultados do Notifica-covid. DBF: 16/09/2022. Dados preliminares de casos até dia 10/09/2022, sujeitos a alterações.



## SÍNDROME RESPIRATÓRIA AGUDA GRAVE (SRAG)

Dos 34.120 notificados confirmados para Covid-19, residentes de Cascavel, SE 01/2022 (02/01/2022) a SE 36/2022 (10/09/2022), 1,68% evoluíram para Síndrome Respiratória Aguda Grave (SRAG) (573). Destas SRAGs 21,29% foram a óbito (122).

O Gráfico 11 demonstra o total de SRAG no município de Cascavel, incluindo residentes de outros municípios. O Gráfico 12 refere-se apenas aos residentes em Cascavel. Em relação ao total de notificações da SE 01/2022 a SE 36/2022 de SRAG em Cascavel, 20,22% são provenientes de outros municípios.

**Gráfico 11. Síndrome Respiratória Aguda Grave (SRAG) total e SRAG confirmados para Covid-19, por semana epidemiológica de notificação, de todos os notificados no SIVEP gripe do município de Cascavel, SE 01/2022 (02/01/2022) a SE 36/2022 (10/09/2022). N=3056**

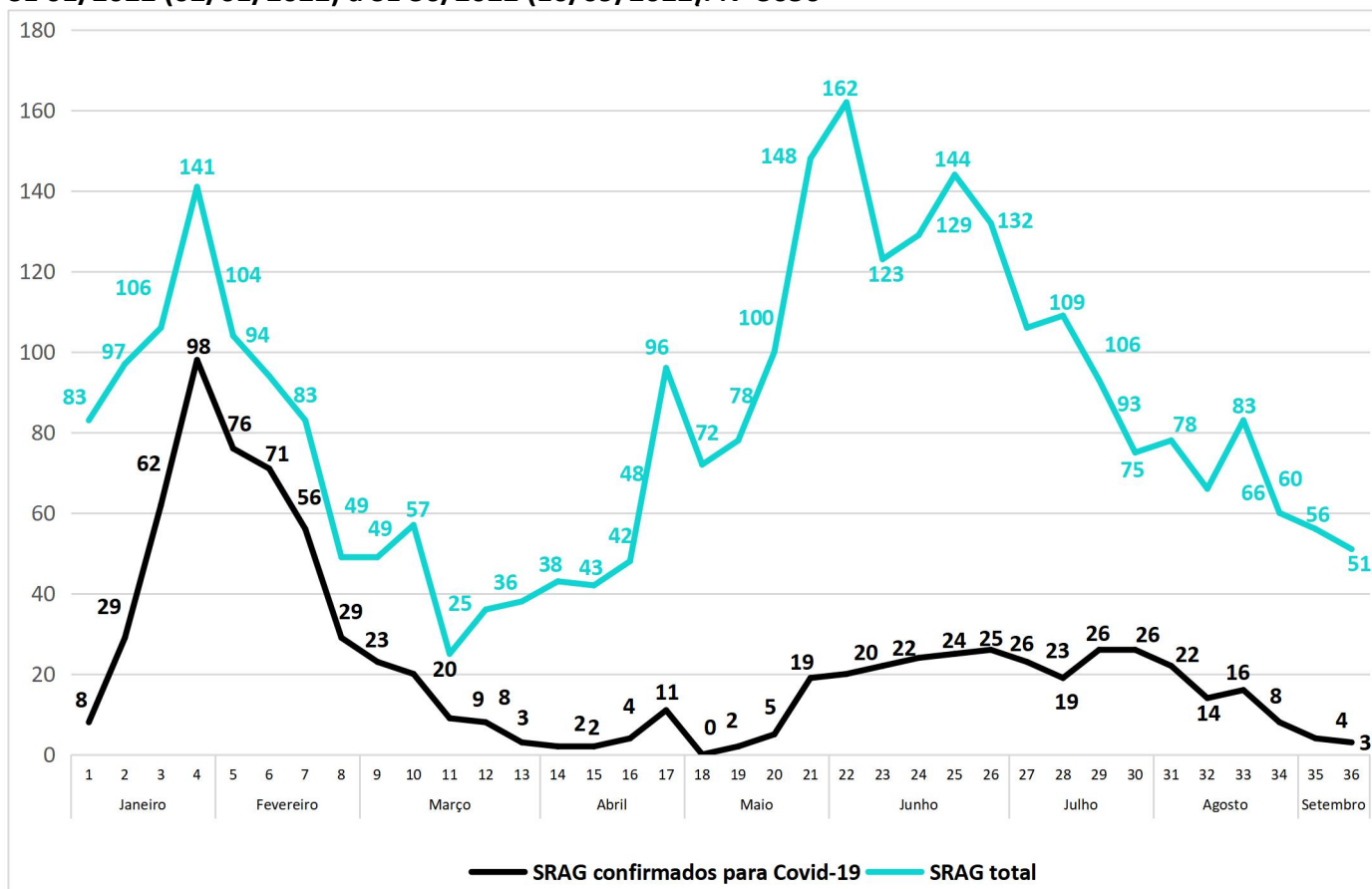

Fonte: Sesau/Dviep. Dados consultados no SIVEP-GRUPE. DBF: 16/09/2022. Dados preliminares de casos até dia 10/09/2022, sujeitos a alterações.

\*Pacientes atendidos em Cascavel, residentes em qualquer município, incluindo Cascavel.

# COVID-19

MUNICÍPIO DE CASCAVEL

SECRETARIA DE SAÚDE - SESAU  
DIVISÃO DE VIGILÂNCIA EPIDEMIOLÓGICA



**Gráfico 12. Síndrome Respiratória Aguda Grave (SRAG) total e confirmados de Covid-19, por semana epidemiológica de notificação, residentes de Cascavel-PR, SE 01/2022 (02/01/2022) a SE 36/2022 (10/09/2022). N=2438**

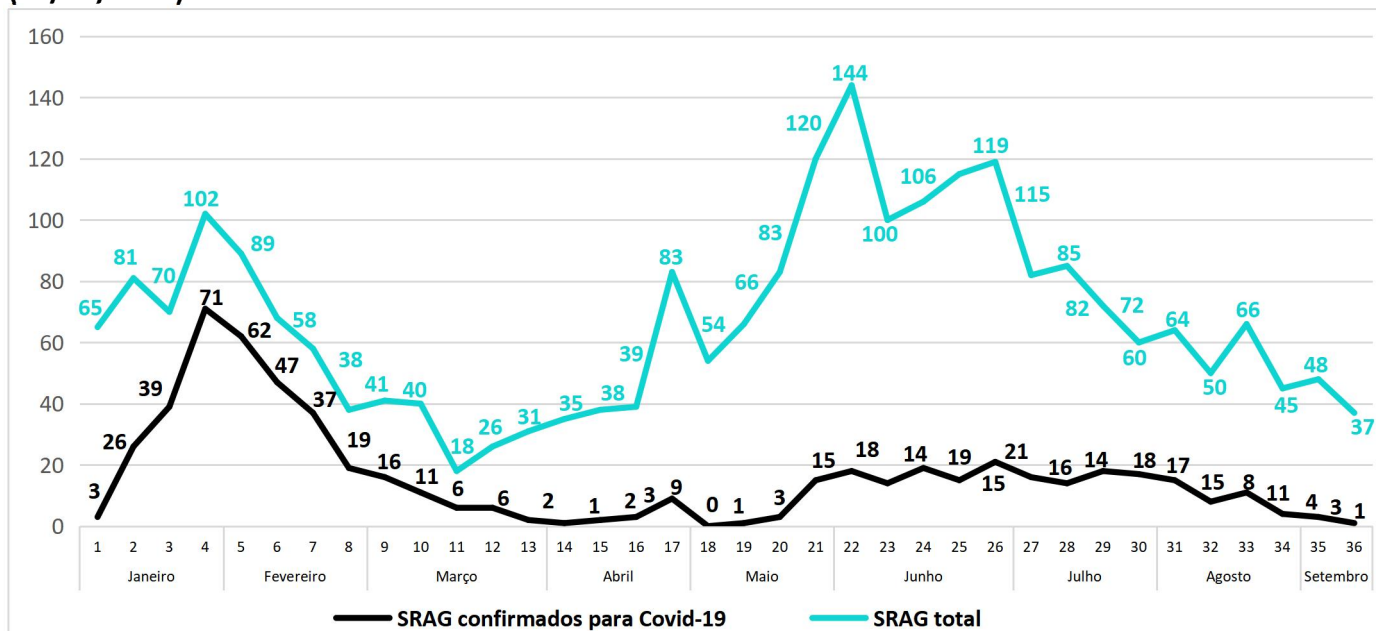

Fonte: Sesau/Dviep. Dados consultados no SIVEP-GRIPE. DBF: 16/09/2022. Dados preliminares de casos até dia 10/09/2022, sujeitos a alterações.

Observa-se que das 2438 SRAGs de residentes de Cascavel, da SE 01/2022 (02/01/2022) a 36/2022 (10/09/2022), 23,50% (573) foram confirmados para Covid-19. Nota-se que na semana epidemiológica 18 não houve internamento de SRAG por covid-19

**Gráfico 13. Síndrome Respiratória Aguda Grave (SRAG) por Covid-19 por data de notificação e data do início dos sintomas, por semana epidemiológica, residentes em Cascavel-PR, SE 01/2022 (02/01/2022) a SE 36/2022 (10/09/2022). N=573**

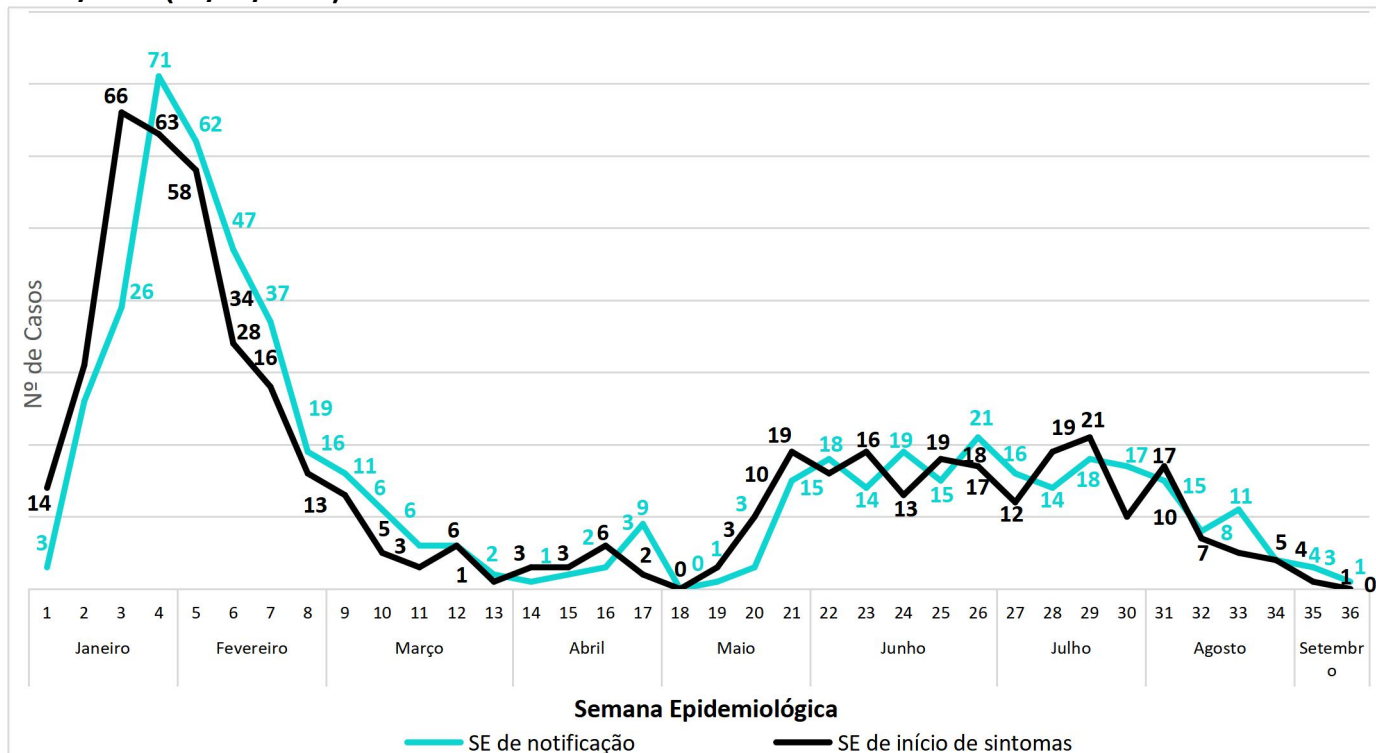

Fonte: Sesau/Dviep. Dados consultados no SIVEP-GRIPE. DBF: 16/09/2022. Dados preliminares de casos até dia 10/09/2022, sujeitos a alterações.

O Gráfico 14 traz o gênero dos pacientes com SRAG, do total dos casos confirmados da SE 01/2022 a 36/2022.

**Gráfico 14. Percentual de Síndrome Respiratória Aguda Grave (SRAG) confirmado para Covid-19, por sexo, por semana epidemiológica de notificação, residentes de Cascavel-PR, SE 01/2022 (02/01/2022) a SE 36/2022 (10/09/2022). N=573**

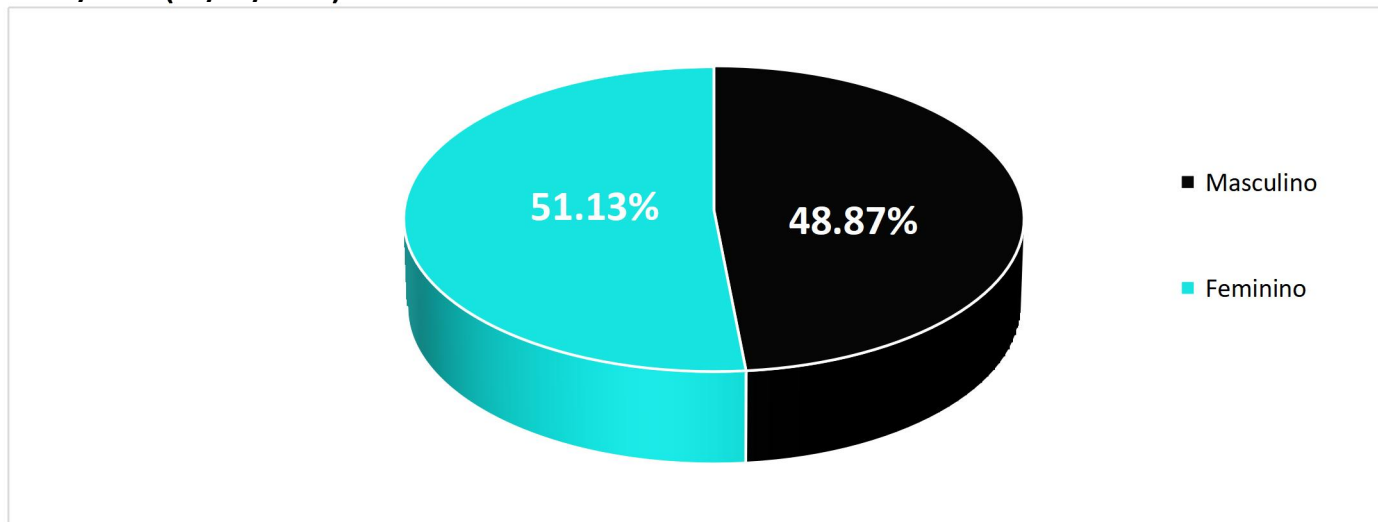

Fonte: Sesau/Dviep. Dados consultados no SIVEP-GRIPE. DBF: 16/09/2022. Dados preliminares de casos até dia 10/09/2022, sujeitos a alterações.

O Gráfico 15 mostra os pacientes de SRAG confirmados para Covid-19 por faixa etária, apresentando o percentual da média do ano dos 573 SRAG confirmadas para Covid-19.

**Gráfico 15. Percentual de Síndrome Respiratória Aguda Grave (SRAG) confirmado para Covid-19, por faixa etária, residentes de Cascavel-PR, SE 01/2022 (02/01/2022) a SE 36/2022 (10/09/2022). N=573**

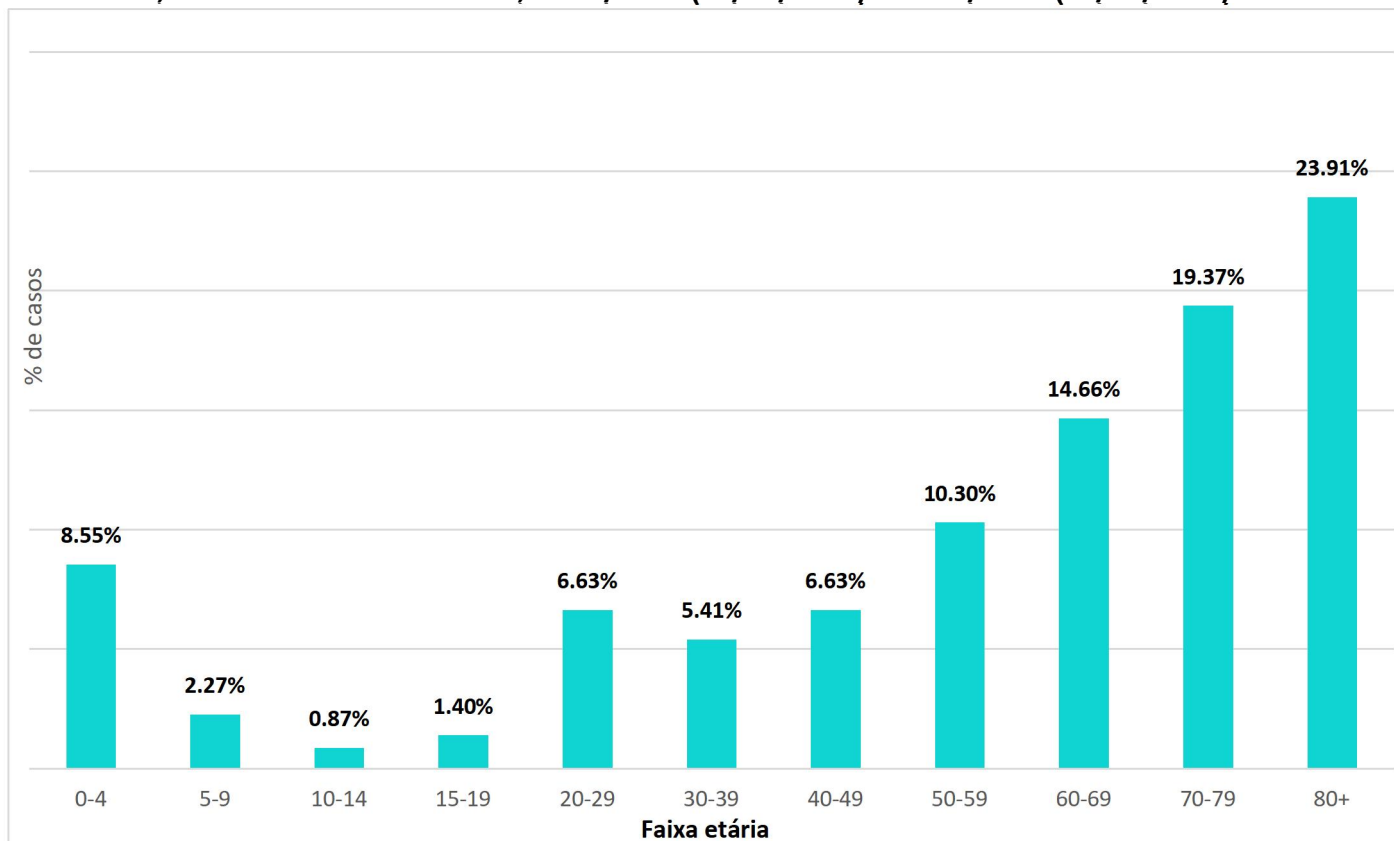

Fonte: Sesau/Dviep. Dados consultados no SIVEP-GRIPE. DBF: 16/09/2022. Dados preliminares de casos até dia 10/09/2022, sujeitos a alterações.

A Tabela 3 mostra o número de pacientes de SRAG, confirmados para Covid-19, por faixa etária e semana epidemiológica.

**Tabela 3. Síndrome Respiratória Aguda Grave (SRAG) confirmado para Covid-19, por faixa etária, residentes de Cascavel-PR, SE 01/2022 (02/01/2022) a SE 36/2022 (10/09/2022). N=573**

SE	0-4	5-9	10-14	15-19	20-29	30-39	40-49	50-59	60-69	70-79	80+	TOTAL
1										1	2	3
2	2	1		1	5	1	4	1	7	3	1	26
3	2				6	1		9	8	6	7	39
4	7	2			4	6	7	9	10	11	15	71
5	3		1	2	3	2	5	7	11	13	15	62
6	6	2	1		1	2	3	1	11	13	7	47
7	5	2				3	1	4	8	1	13	37
8			1			1	2	2	1	5	7	19
9	3	1				1			4	5	2	16
10						1	1	2	2	3	2	11
11	1						2		2	1		6
12		1			1				2	1	1	6
13	1				1							2
14										1		1
15									1	1		2
16							1	2				3
17	2					1	2	1			3	9
18												0
19	1											1
20				1	1						1	3
21	2		1			2		1	1	3	5	15
22	2			1	2	1	1	2		6	3	18
23						1	2	2		6	3	14
24	2				3		2	2	3		7	19
25	3					1	1	2		4	4	15
26	2				1		2	2	2	4	8	21
27	1			1	2	1	1	1	2	5	2	16
28	1				1	1		2	3	2	4	14
29					4	1	1	1	1	5	5	18
30	2			1	1	1		3	2	2	5	17
31	1	2		1	1			1		3	6	15
32			1			1			1	4	1	8
33		2			1	2			1	1	4	11
34								1	1	1	1	4
35								1			2	3
36											1	1
<b>TOTAL</b>	<b>49</b>	<b>13</b>	<b>5</b>	<b>8</b>	<b>38</b>	<b>31</b>	<b>38</b>	<b>59</b>	<b>84</b>	<b>111</b>	<b>137</b>	<b>573</b>

Fonte: Sesau/Dviep. Dados consultados no SIVEP-GRIPE. DBF: 16/09/2022. Dados preliminares de casos até dia 10/09/2022, sujeitos a alterações.

No Gráfico 16 observa-se que 26,53% internam após o 6º dia de início de sintomas e **7,16% dos pacientes que internaram, tiveram os sintomas agravados após o 10º dia.** Tal fato reitera a importância do monitoramento dos casos positivos, em especial daqueles com comorbidades.

Salienta-se que o período de isolamento para indivíduos com SRAG e imunodeprimidos é de 20 dias do início dos sintomas OU após 10 dias com resultado RT-PCR negativo, desde que passe 24 horas de resolução de febre sem uso de medicamentos antitérmicos e remissão dos sintomas respiratórios (Guia de Vigilância Epidemiológica - COVID-19, 2021).

**Gráfico 16. Dias entre data do início dos sintomas e data de internamento, de casos de Covid-19 confirmados. Residentes de Cascavel, SE 01/2022 (02/01/2022) a SE 36/2022 (10/09/2022). N=573**

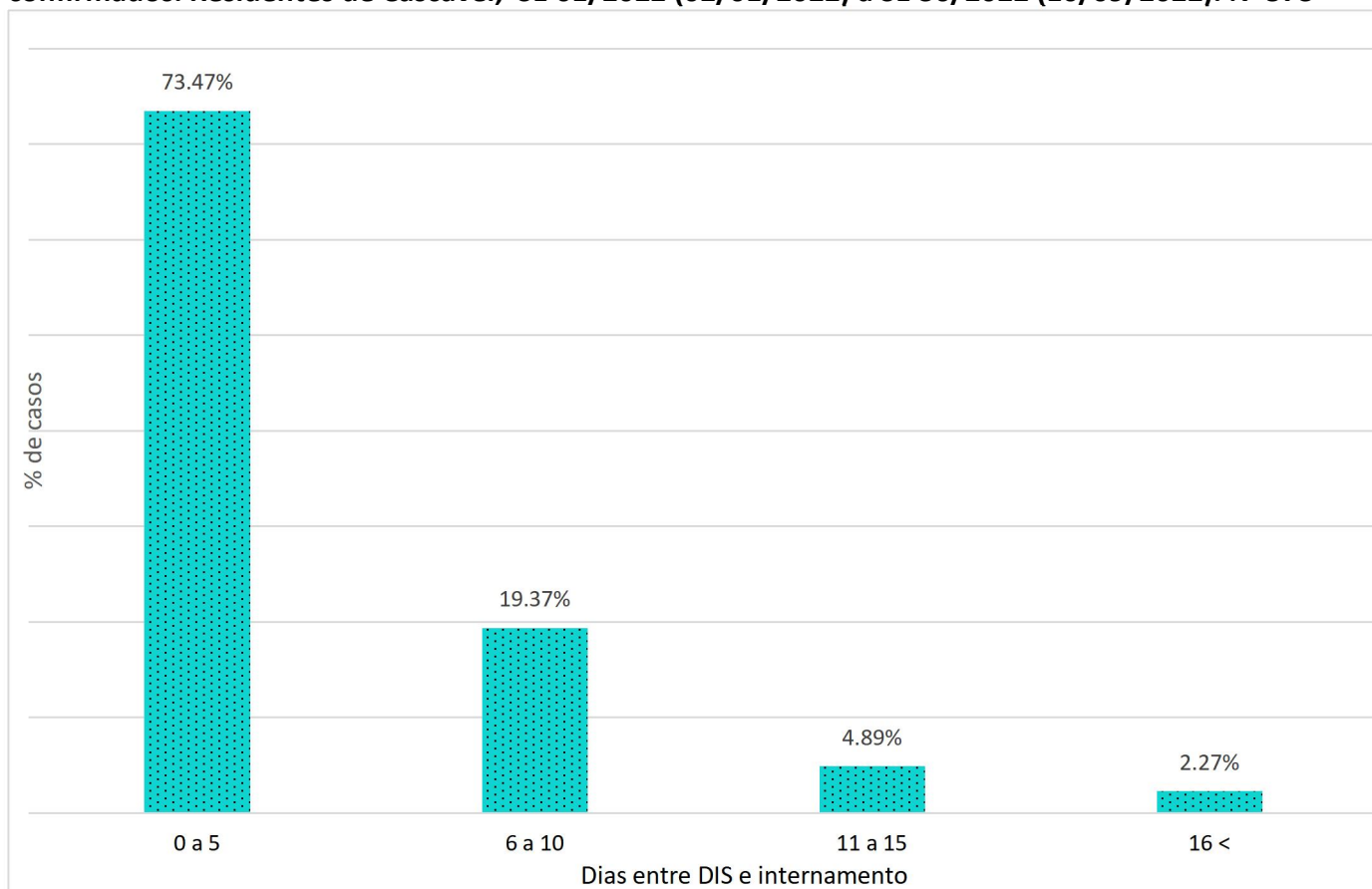

Fonte: Sesau/Dviep. Dados consultados no SIVEP-GRIPE. DBF: 16/09/2022. Dados preliminares de casos até dia 10/09/2022, sujeitos a alterações.

### **SÍNDROME RESPIRATÓRIA AGUDA GRAVE (SRAG) POR COVID-19 INTERNADOS EM UTI**

Dos internamentos por Covid-19 confirmados, avaliados no período, residentes de Cascavel, 29,84% (171 casos) evoluíram para internamento em UTI (Unidade de Terapia Intensiva) conforme o Gráfico 17. Observa-se que houve diminuição na entrada de novos pacientes confirmados de covid-19 em UTI no mês de abril.

# COVID-19

MUNICÍPIO DE CASCAVEL

SECRETARIA DE SAÚDE - SESAU  
DIVISÃO DE VIGILÂNCIA EPIDEMIOLÓGICA



**Gráfico 17. Casos de Covid-19 confirmados, por Semana Epidemiológica de internamento na UTI, residentes de Cascavel, SE 01/2022 (02/01/2022) a SE 36/2022 (10/09/2022). N= 171**

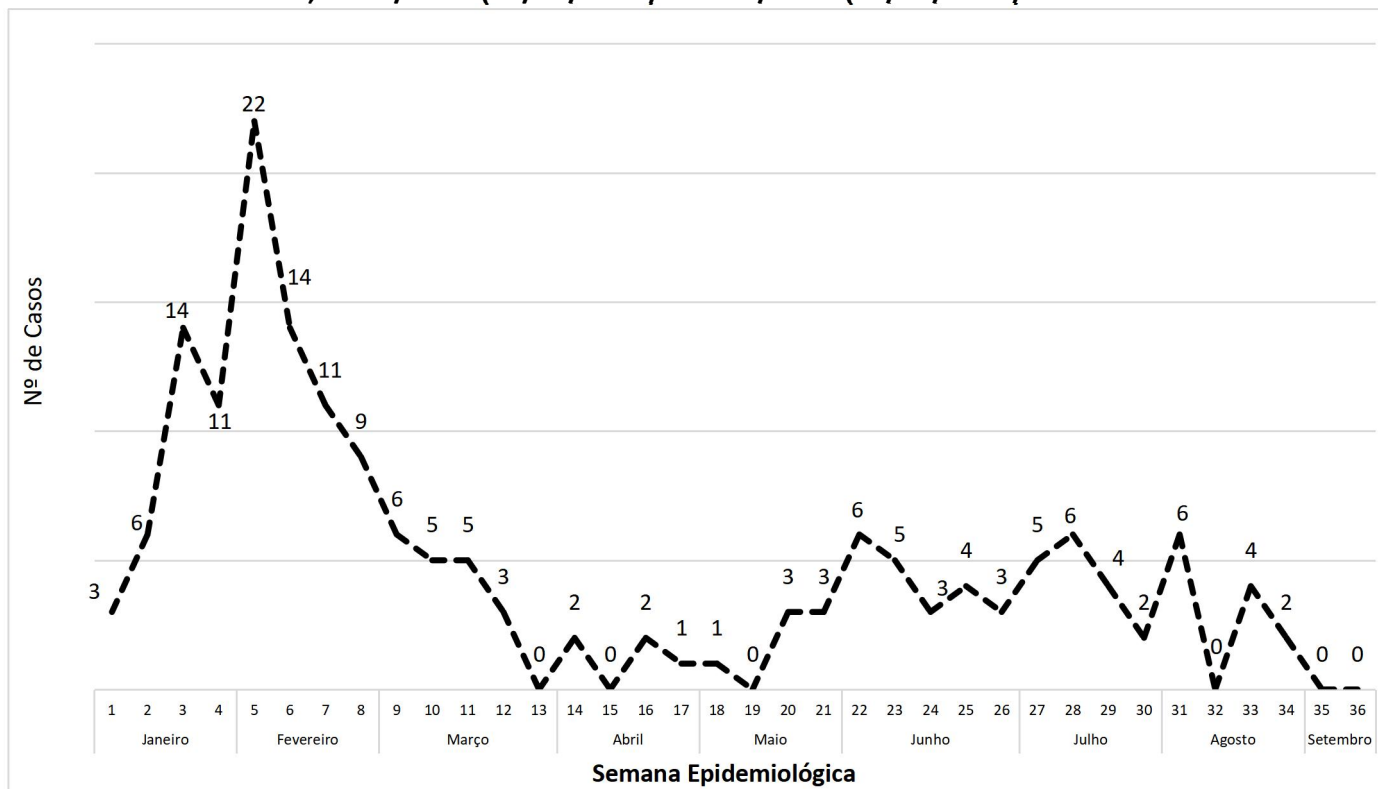

Fonte: Sesau/Dviep. Dados consultados no SIVEP-GRIPE. DBF: 16/09/2022. Dados preliminares de casos até dia 10/09/2022, sujeitos a alterações.

**Gráfico 18. Número de dias de hospitalização, de casos de Covid-19 confirmados, que passaram pela UTI. Residentes de Cascavel, SE 01/2022 (02/01/2022) a SE 36/2022 (10/09/2022). N=171**

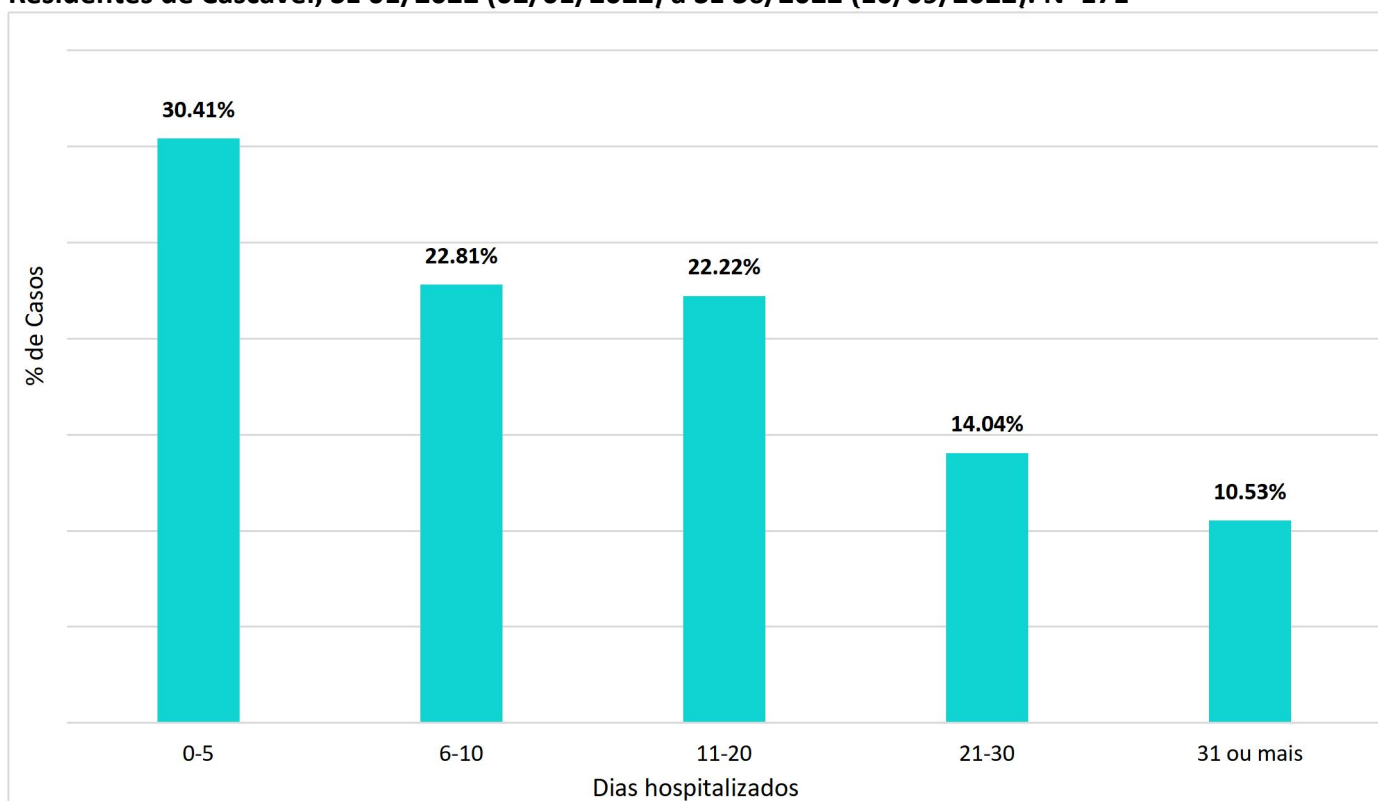

Fonte: Sesau/Dviep. Dados consultados no SIVEP-GRIPE. DBF: 16/09/2022. Dados preliminares de casos até dia 10/09/2022, sujeitos a alterações.



**Gráfico 19. Evolução dos casos por Covid-19, internados em UTI, residentes de Cascavel, SE 01/2022 (02/01/2022) a SE 36/2022 (10/09/2022). N=171**

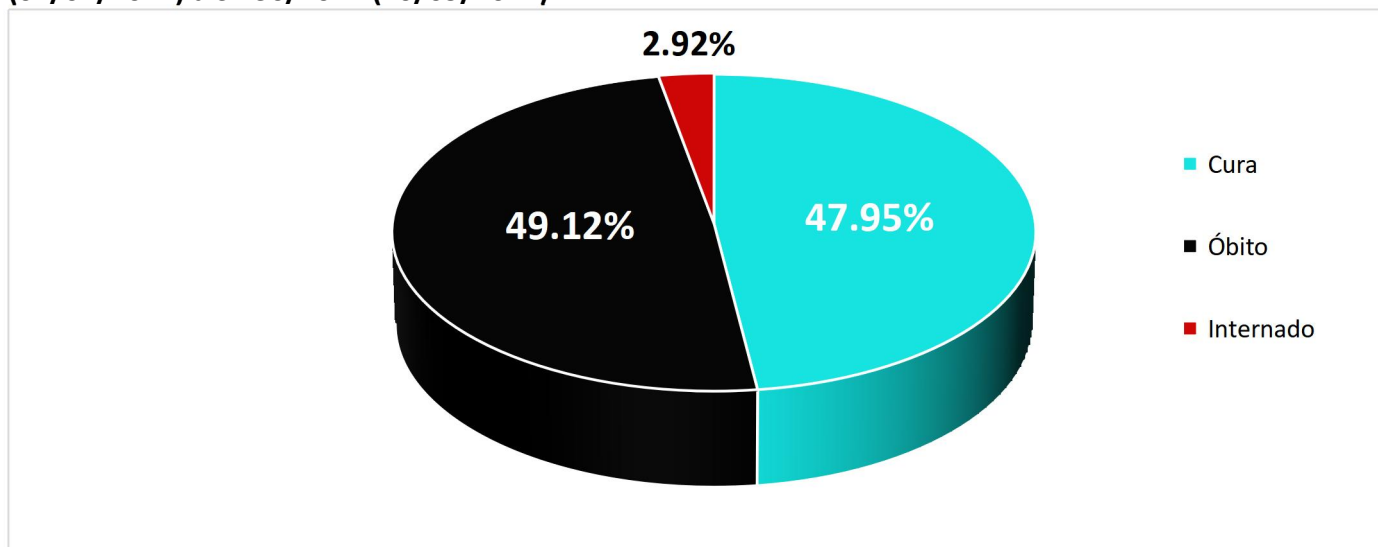

Fonte: Sesau/Dviep. Dados consultados no SIVEP-GRIPE. DBF: 16/09/2022. Dados preliminares de casos até dia 10/09/2022, sujeitos a alterações.

## ÓBITOS POR COVID-19

Desde o início da pandemia houve um total de 1266 óbitos até a data de 10/09/2022. Em 2022, a partir da Semana Epidemiológica 01/2022 (02/01/2022) houve 122 óbitos.

**Gráfico 20. Número de óbitos de pacientes confirmados de Covid-19, por semana epidemiológica da data do óbito, residentes em Cascavel/PR, SE 01/2022 (02/01/2022) a SE 36/2022 (10/09/2022). N=122**

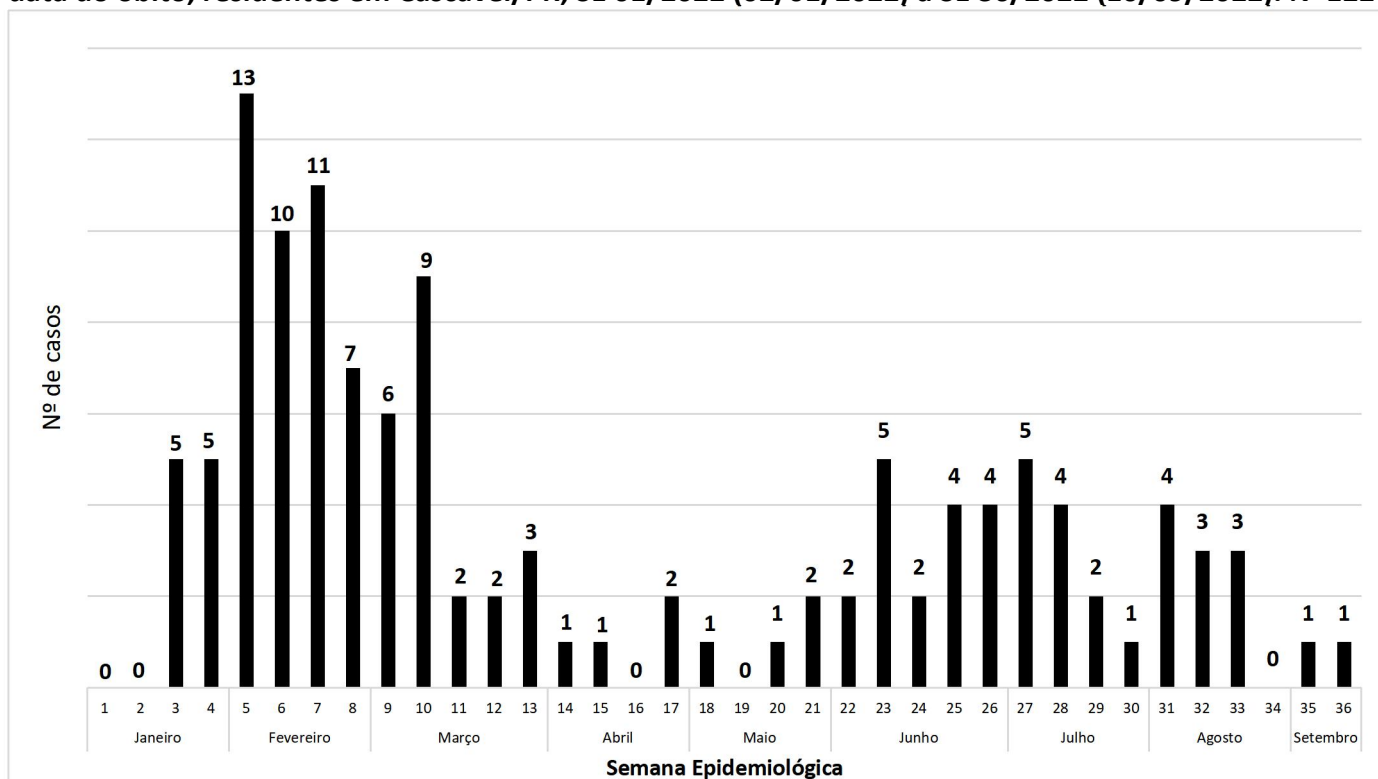

Fonte: Sesau/Dviep. Dados consultados no SIVEP-GRIPE. DBF: 16/09/2022. Dados preliminares de casos até dia 10/09/2022, sujeitos a alterações.

# COVID-19

MUNICÍPIO DE CASCAVEL

SECRETARIA DE SAÚDE - SESAU  
DIVISÃO DE VIGILÂNCIA EPIDEMIOLÓGICA



**Gráfico 21. Número de óbitos de pacientes confirmados de Covid-19 e média móvel, por data do óbito, dos últimos 14 dias, residentes em Cascavel/PR, (28/08/2022 a 10/09/2022).**

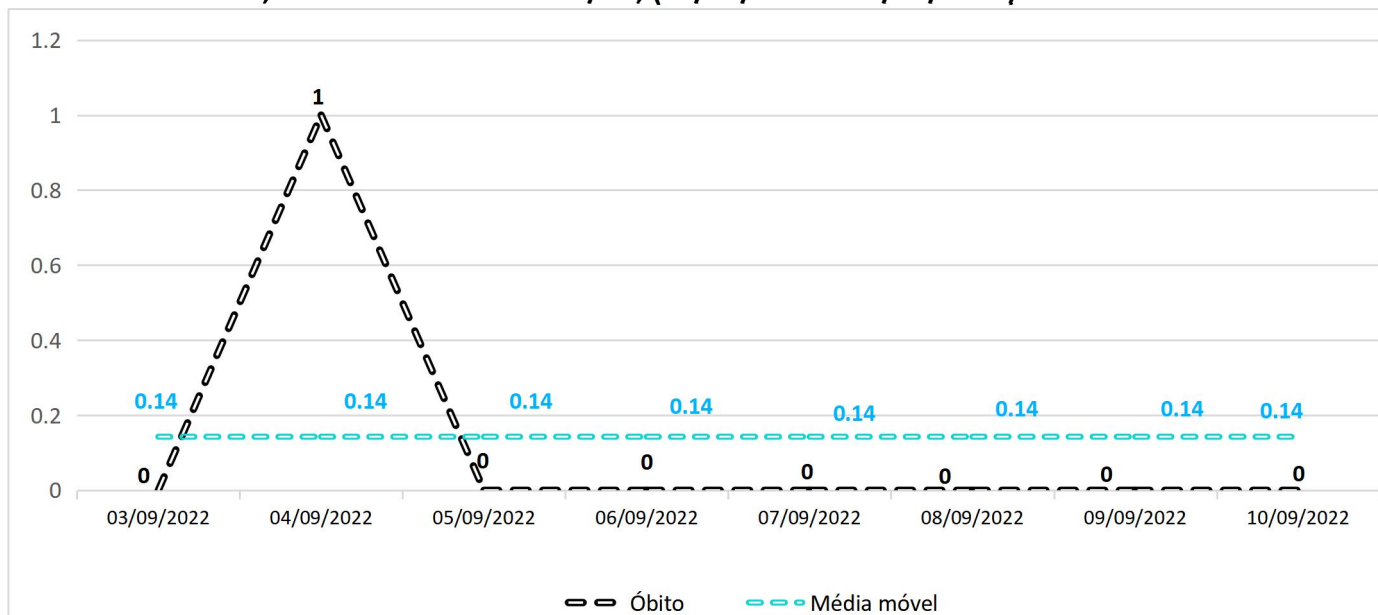

Fonte: Sesau/Dviep. Dados consultados no SIVEP-GRIPE. DBF: 16/09/2022. Dados preliminares de casos até dia 10/09/2022, sujeitos a alterações.

O Gráfico 22 traz o percentual de óbitos por sexo desde SE 01/2022 a SE 36/2022.

**Gráfico 22. Percentual de óbitos dos casos confirmados de Covid-19, por sexo, de residentes em Cascavel/PR, SE 01/2022 (02/01/2022) a SE 36/2022 (10/09/2022). N=122**

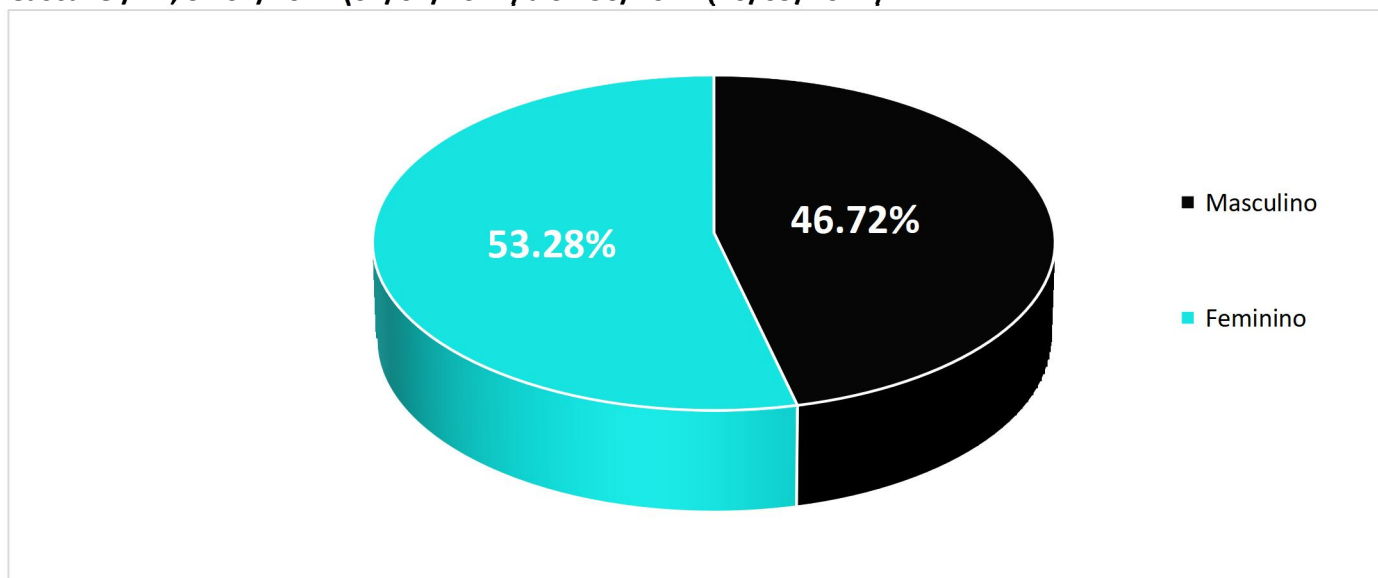

Fonte: Sesau/Dviep. Dados consultados no SIVEP-GRIPE. DBF: 16/09/2022. Dados preliminares de casos até dia 10/09/2022, sujeitos a alterações.

No Gráfico 23 observa-se que 82,78% dos 122 óbitos ocorrem em pessoas com 60 anos ou mais e 17,22% em menores de 60 anos. Portanto, apesar dos jovens adoecerem mais, as pessoas pertencentes aos grupos de riscos e os idosos são os que desenvolvem a forma grave da doença, podendo apresentar sequelas ou evoluir para o óbito.

# COVID-19

MUNICÍPIO DE CASCAVEL

SECRETARIA DE SAÚDE - SESAU  
DIVISÃO DE VIGILÂNCIA EPIDEMIOLÓGICA



**Gráfico 23. Percentual de óbitos dos casos confirmados de Covid-19, por faixa etária, de residentes em Cascavel-PR, SE 01/2022 (02/01/2022) a SE 36/2022 (10/09/2022). N=122**

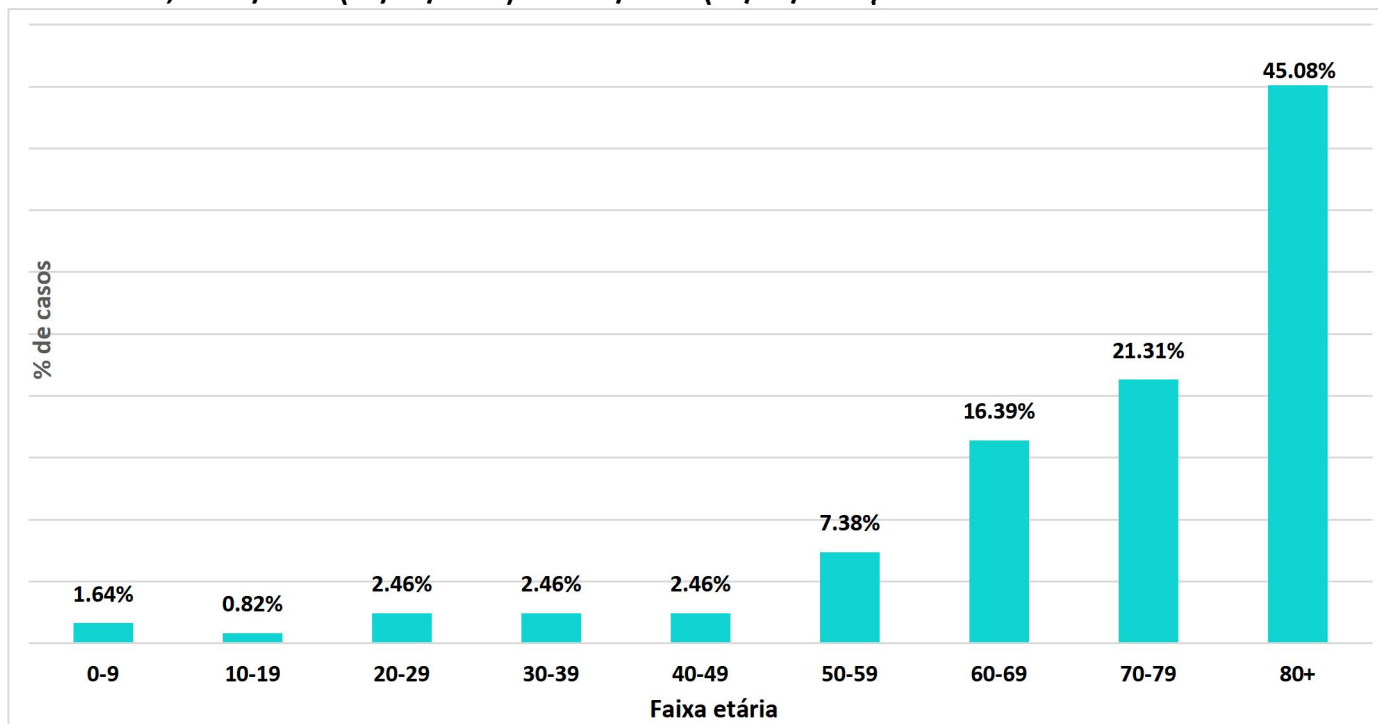

Fonte: Sesau/Dviep. Dados consultados no SIVEP-GRIPE. DBF: 16/09/2022. Dados preliminares de casos até dia 10/09/2022, sujeitos a alterações.

No Gráfico 24 consta o tempo de internação total dos pacientes que foram a óbito. Dos 122 óbitos, da SE 01/2022 até SE 36/2022, observa-se que 50% ficam mais de 11 dias internados.

**Gráfico 24. Tempo de hospitalização, de óbitos, de casos confirmados de Covid-19, residentes de Cascavel, SE 01/2022 (02/01/2022) a SE 36/2022 (10/09/2022). N=122**

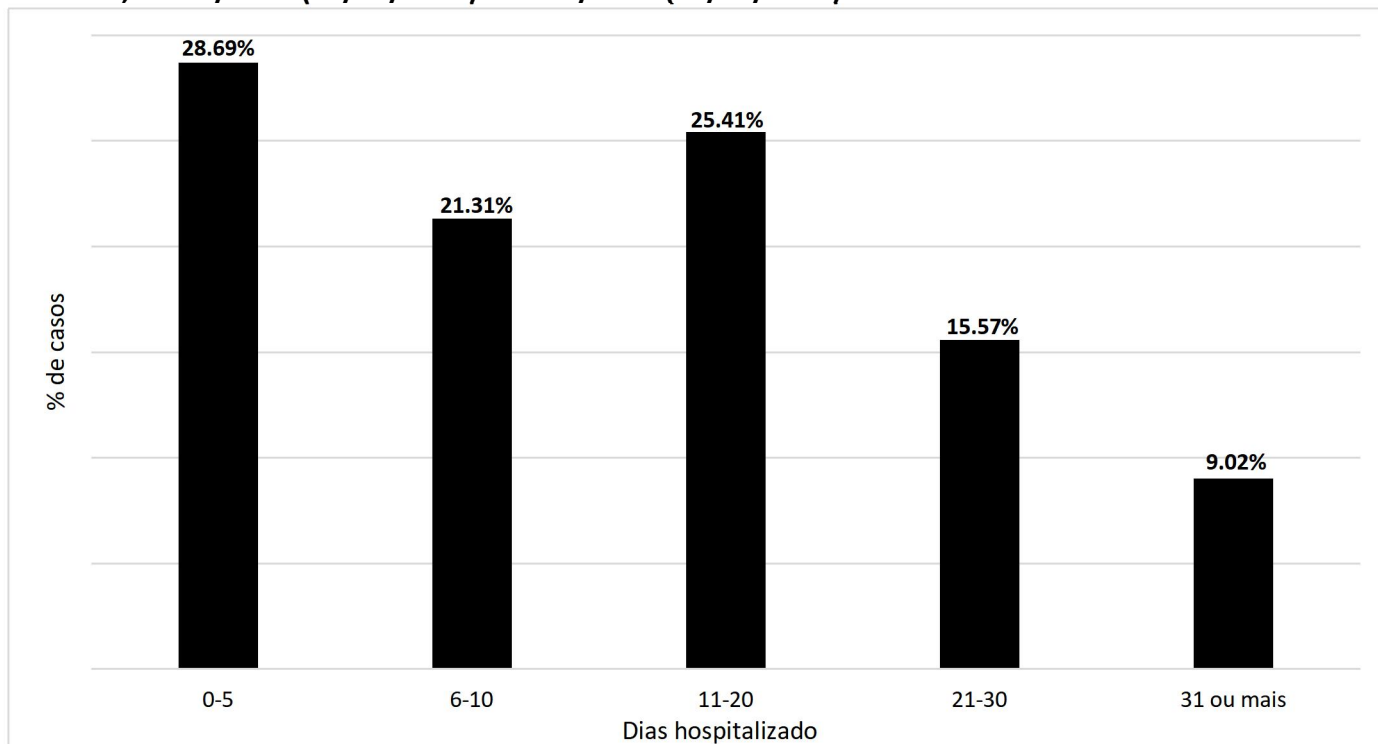

Fonte: Sesau/Dviep. Dados consultados no SIVEP-GRIPE. DBF: 16/09/2022. Dados preliminares de casos até dia 10/09/2022, sujeitos a alterações.

# COVID-19

MUNICÍPIO DE CASCAVEL

SECRETARIA DE SAÚDE - SESAU

DIVISÃO DE VIGILÂNCIA EPIDEMIOLÓGICA



**Tabela 4. Óbitos por Síndrome Respiratória Aguda Grave (SRAG) confirmado para Covid-19, por faixa etária, residentes de Cascavel-PR, SE 01/2022 (02/01/2022) a SE 36/2022 (10/09/2022). N=122**

SE	0-4	5-9	10-14	15-19	20-29	30-39	40-49	50-59	60-69	70-79	80+	TOTAL
1												0
2												0
3								1	2	1	1	5
4							1		1	1	2	5
5						2			2	1	8	13
6							1	1	1	2	5	10
7								1	3	2	5	11
8					1			1	2	2	1	7
9	1								3	1	1	6
10							1			2	6	9
11								1		1		2
12									1		1	2
13	1								1	1		3
14										1		1
15									1			1
16												0
17											2	2
18											1	1
19												0
20				1								1
21										1	1	2
22					1					1		2
23								1		3	1	5
24											2	2
25								1	1	1	1	4
26								1	1		2	4
27						1					4	5
28										1	3	4
29					1						1	2
30											1	1
31									1	1	2	4
32								1		1	1	3
33										2	1	3
34												0
35											1	1
36											1	1
<b>TOTAL</b>	<b>2</b>	<b>0</b>	<b>0</b>	<b>1</b>	<b>3</b>	<b>3</b>	<b>3</b>	<b>9</b>	<b>20</b>	<b>26</b>	<b>55</b>	<b>122</b>

Fonte: Sesau/Dviep. Dados consultados no SIVEP-GRIPE. DBF: 16/09/2022. Dados preliminares de casos até dia 10/09/2022, sujeitos a alterações.

Conforme demonstra a Tabela 5, verifica-se que 7,38% dos óbitos ocorreram em pessoas sem comorbidades.

Isso reforça a necessidade de manter os cuidados integrais aos doentes crônicos. Evitando que as doenças de base fiquem descompensadas, o que pode causar um agravamento em casos de Covid-19.

**Tabela 5. Percentual de comorbidades dos óbitos, de casos confirmados de Covid-19, residentes em Cascavel-PR, SE 01/2022 (02/01/2022) a SE 36/2022 (10/09/2022). N=122**

## ÓBITOS POR COVID-19

COMORBIDADES	N	%
Cardiovascular	82	67,21%
Hipertensão Arterial Sistêmica	70	57,38%
Diabetes Mellitus	38	31,15%
Doença Pulmonar Crônica	28	22,95%
Doença Neurológica	25	20,49%
Doença Renal Crônica	10	8,20%
Neoplasia	10	8,20%
<b>SEM COMORBIDADE</b>	<b>9</b>	<b>7,38%</b>
Obesidade	8	6,56%
Reumatológica	3	2,46%
Imunodeficiência	0	0,00%
Hematológica	0	0,00%

Fonte: Sesau/Dviep. Dados consultados no SIVEP-GRIPE. DBF: 16/09/2022. Dados preliminares de casos até dia 10/09/2022, sujeitos a alterações.

# COVID-19

MUNICÍPIO DE CASCAVEL

SECRETARIA DE SAÚDE - SESAU  
DIVISÃO DE VIGILÂNCIA EPIDEMIOLÓGICA



**Tabela 6. Óbitos confirmados por Covid-19, coeficiente de mortalidade por 100.000 habitantes e população por área de abrangência das unidades de saúde, de residentes em Cascavel -Pr, SE 01/2022 (02/01/2022) a SE 36/2022 (10/09/2022). N=122**

UBS/USF	População	Óbitos	Coef. Mortalidade
<b>Floresta</b>	<b>7300</b>	<b>7</b>	<b>95,89</b>
<b>Maria Luiza (com Ciro Nardi)</b>	<b>7700</b>	<b>7</b>	<b>90,91</b>
<b>Palmeiras</b>	<b>9000</b>	<b>8</b>	<b>88,89</b>
<b>Espigão Azul</b>	<b>1128</b>	<b>1</b>	<b>88,65</b>
<b>Cancelli (com Country e Centro)</b>	<b>23000</b>	<b>19</b>	<b>82,61</b>
Parque Verde	7651	6	78,42
Sede Alvorada	1288	1	77,64
Cataratas	2651	2	75,44
Guarujá	5750	4	69,57
Juvinópolis	1668	1	59,95
Interlagos	9000	5	55,56
São Salvador	1950	1	51,28
Los Angeles	11000	5	45,45
Santa Cruz	21000	9	42,86
Cascavel Velho	9500	4	42,11
São Cristovão	12000	5	41,67
Parque São Paulo	7500	3	40,00
Canadá	6000	2	33,33
Neva	13500	4	29,63
São João	3500	1	28,57
Morumbi	10500	3	28,57
Faculdade/Nova Cidade	14000	4	28,57
Presidente	7200	2	27,78
Santa Felicidade	10900	3	27,52
Lago Azul	3860	1	25,91
Pacaembu (Região do Lago)	15994	4	25,01
Tarumã	8000	2	25,00
Aclimação	10500	2	19,05
Colméia	5500	1	18,18
Pioneiros Catarinense	5835	1	17,14
XIV de Novembro	7600	1	13,16
Claudete	12000	1	8,33
Brasmadeira	12650	1	7,91
Periollo	7000	0	0,00
Santo Onofre	6600	0	0,00
Santos Dumont	3600	0	0,00
Santa Bárbara	1100	0	0,00
Rio do Salto	1990	0	0,00
Riviera	6000	0	0,00
Navegantes	1620	0	0,00
Cidade Verde	4500	0	0,00
Ipanema	6000	0	0,00

Fonte: Sesau/Dviep. Dados consultados no SIVEP-GRUPE. DBF: 16/09/2022. Dados preliminares de casos até dia 10/09/2022, sujeitos a alterações.