

Mapa de ocupação dos leitos SUS Exclusivos ao enfrentamento da Covid-19 por tipo de leito.

0	Cód	Hospital de Referência	UTI COVID ADULTO				% por RS	ENFERMIARIAS ADULTO				% por RS	UTI Pediátrica			ENF Pediátrica			Pacientes em leitos extras	
			Existentes	Ocupados	Livres	%		Existentes	Ocupados	Livres	%		Existentes	Ocupados	%	Existentes	Ocupados	%	UTI	ENF
07ª RS	Pato Branco	13976	ISSAL - São Lucas de Pato Branco	5	1	4	20%	10	1	9	10%	17%							1	
		20457	Inst. São Rafael de Chopinzinho	13	3	10	23%	20	4	16	20%									
08ª RS	Fco Beltrão	8747	Hospital Regional de Francisco Beltrão	22	11	11	50%	3	0	3	0%	0%								
		8167	Hospital Pro Vida de Dois Vizinhos	8	3	5	38%	6	0	6	0%									
09ª RS	Foz do Iguaçu	8639	Hospital Municipal de Foz do Iguaçu	70	14	56	20%	40	4	36	10%	10%								
		24829					0%				0%									
10ª RS	Cascavel	1987	HUOP - Hospital Universitário de Cascavel	20	6	14	30%	0	0	0	0%	24%								
		27939	Hospital de Retaguarda de Cascavel	30	8	22	27%	28	8	20	29%									
		13236	Hospital Dr. Aurelio de Novo Aurora	10	5	5	50%	26	5	21	19%									
20ª RS	Toledo	17277	HOESP - Hospital Bom Jesus de Toledo	24	6	18	25%	0	0	0	0%	11%								
		954	Fund. Beneficente Moacir Micheletto de Assis	28	2	26	7%	20	0	20	0%									
		13603	Hospital Quinto Abraao de Palotina	10	9	1	90%	8	3	5	38%									
Totais Geral de Ocupação			240	68	172	28,3%	161	25	136	15,5%	0	68	0%	0	25	0%	1	1		

DEMANDA REPRIMIDA POR REGIONAL DE SAÚDE		Por tipo de leito --->	
Uti Ped	Clin Ped	UTI	ENF
		07ª Regional de Pato Branco	0
		08ª Regional de Francisco Beltrão	0
		09ª Regional de Foz do Iguaçu	0
		10ª Regional de Cascavel	1
		20ª Regional de Toledo	0
0	0	1	2
0		3	

TOTAL DEMANDA MACRO OESTE

OBSERVAÇÕES:

*Apesar de disponível leitos em enfermaria em Hóps, muitos casos são de pacientes com alto fluxo de O2 onde podem evoluir para UTI e nesses serviços não há esse perfil de leito

Fonte: CARE Paraná

Taxa ocupação UTI Covid

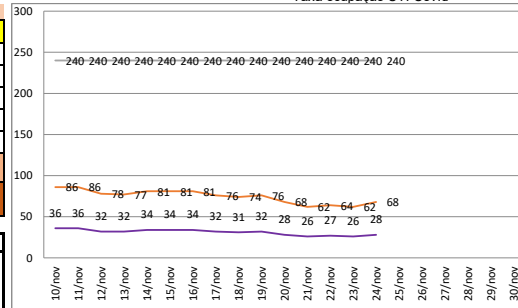

Taxa de ocupação ENF Covid

