

Mapa de ocupação dos leitos SUS Exclusivos ao enfrentamento da Covid-19 por tipo de leito.

| 0                               | Cód           | Hospital de Referência | UTI COVID ADULTO                             |            |           |            | % por RS     | ENFERMIARIAS ADULTO |           |            |              | % por RS | UTI Pediátrica |           |          | ENF Pediátrica |           |          | Pacientes em leitos extras |     |     |
|---------------------------------|---------------|------------------------|--|------------|-----------|------------|--------------|---------------------|-----------|------------|--------------|----------|----------------|-----------|----------|----------------|-----------|----------|----------------------------|-----|-----|
|                                 |               |                        | Existentes                                   | Ocupados   | Livres    | %          |              | Existentes          | Ocupados  | Livres     | %            |          | Existentes     | Ocupados  | %        | Existentes     | Ocupados  | %        | UTI                        | ENF |     |
| 07ª RS                          | Pato Branco   | 13976                  | ISSAL - São Lucas de Pato Branco             | 5          | 1         | 4          | 20%          | 10                  | 1         | 9          | 10%          | 22%      |                |           |          |                |           |          |                            |     |     |
|                                 |               | 20457                  | Inst. São Rafael de Chopinzinho              | 13         | 3         | 10         | 23%          | 20                  | 3         | 17         | 15%          |          |                |           |          |                |           |          |                            |     | 13% |
| 08ª RS                          | Fco Beltrão   | 8747                   | Hospital Regional de Francisco Beltrão       | 22         | 11        | 11         | 50%          | 3                   | 0         | 3          | 0%           | 43%      |                |           |          |                |           |          |                            |     |     |
|                                 |               | 8167                   | Hospital Pro Vida de Dois Vizinhos           | 8          | 2         | 6          | 25%          | 6                   | 2         | 4          | 33%          |          |                |           |          |                |           |          |                            |     | 22% |
| 09ª RS                          | Foz do Iguaçu | 8639                   | Hospital Municipal de Foz do Iguaçu          | 70         | 14        | 56         | 20%          | 40                  | 6         | 34         | 15%          | 20%      |                |           |          |                |           |          |                            |     |     |
|                                 |               | 24829                  |  |            |           |            | 0%           |                     |           |            | 0%           |          |                |           |          |                |           |          |                            |     | 15% |
| 10ª RS                          | Cascavel      | 1987                   | HUOP - Hospital Universitário de Cascavel    | 20         | 6         | 14         | 30%          | 0                   | 0         | 0          | 0%           | 32%      |                |           |          |                |           |          |                            |     |     |
|                                 |               | 27939                  | Hospital de Retaguarda de Cascavel           | 30         | 8         | 22         | 27%          | 28                  | 7         | 21         | 25%          |          |                |           |          |                |           |          |                            |     | 20% |
|                                 |               | 13236                  | Hospital Dr. Aurelio de Novo Aurora          | 10         | 5         | 5          | 50%          | 26                  | 4         | 22         | 15%          |          |                |           |          |                |           |          |                            |     |     |
| 20ª RS                          | Toledo        | 17277                  | HOESP - Hospital Bom Jesus de Toledo         | 24         | 5         | 19         | 21%          | 0                   | 0         | 0          | 0%           | 19%      |                |           |          |                |           |          |                            |     |     |
|                                 |               | 954                    | Fund. Beneficente Moacir Micheletto de Assis | 28         | 2         | 26         | 7%           | 20                  | 0         | 20         | 0%           |          |                |           |          |                |           |          |                            |     | 14% |
|                                 |               | 13603                  | Hospital Quinto Abraao de Palotina           | 10         | 5         | 5          | 50%          | 8                   | 4         | 4          | 50%          |          |                |           |          |                |           |          |                            |     |     |
| <b>Totais Geral de Ocupação</b> |               |                        |  | <b>240</b> | <b>62</b> | <b>178</b> | <b>25,8%</b> | <b>161</b>          | <b>27</b> | <b>134</b> | <b>16,8%</b> | <b>0</b> | <b>62</b>      | <b>0%</b> | <b>0</b> | <b>27</b>      | <b>0%</b> | <b>2</b> | <b>0</b>                   |     |     |

| DEMANDA REPRIMIDA POR REGIONAL DE SAÚDE |          | Por tipo de leito --->            |          |
|---|----------|-----------------------------------|----------|
| Uti Ped                                 | Clin Ped | UTI                               | ENF      |
|   |          | 07ª Regional de Pato Branco       | 0        |
|   |          | 08ª Regional de Francisco Beltrão | 0        |
|   |          | 09ª Regional de Foz do Iguaçu     | 0        |
|   |          | 10ª Regional de Cascavel          | 0        |
|   |          | 20ª Regional de Toledo            | 2        |
| <b>0</b>                                | <b>0</b> | <b>2</b>                          | <b>1</b> |
| <b>0</b>                                |          | <b>3</b>                          |          |

TOTAL DEMANDA MACRO OESTE

OBSERVAÇÕES:

\*Apesar de disponível leitos em enfermaria em Hops, muitos casos são de pacientes com alto fluxo de O2 onde podem evoluir para UTI e nesses serviços não há esse perfil de leito

Fonte: CARE Paraná

Taxa ocupação UTI Covid

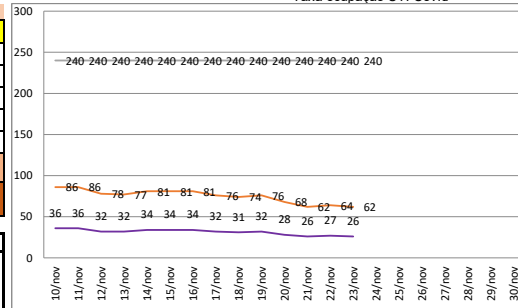

Taxa de ocupação ENF Covid

